



**Secrétariat général
Service des ressources humaines
Sous-direction de la gestion des carrières et de la
rémunération**

**78, rue de Varenne
75349 PARIS 07 SP
0149554955**

Note de service

SG/SRH/SDCAR/2022-365

05/05/2022

Date de mise en application : 05/05/2022

Diffusion : Tout public

Cette instruction n'abroge aucune instruction.

Cette instruction ne modifie aucune instruction.

Nombre d'annexes : 5

Objet : La présente note de service définit les modalités d'organisation pour la rentrée scolaire 2022 de la campagne annuelle d'affectation des personnels contractuels d'enseignement et d'éducation sur moyens permanents de l'enseignement technique agricole public (ACEN).

Destinataires d'exécution

Administration centrale (DGER et SRH)
DRAAF - DAAF
SRFD / SFD
EPLEFPA et EPN
Organisations syndicales

Résumé :

Textes de référence : Décret n°86-83 du 17 janvier 1986 modifié relatif aux dispositions générales applicables aux agents contractuels de l'État

La présente note de service définit la nouvelle procédure nationale d'affectation à la rentrée scolaire 2022 des personnels contractuels d'enseignement et d'éducation sur moyens permanents de l'enseignement technique agricole public (ACEN), qui comprend deux phases.

Cette procédure est profondément renouvelée par rapport aux années précédentes.

Cette note a pour objet d'organiser la première phase qui se déroulera du 6 mai au 9 juin 2022. Elle permettra aux agents maintenus sur le poste qu'ils occupent d'en avoir connaissance avec un mois d'avance par rapport aux années antérieures. Elle repose sur le déploiement d'un téléportail de candidature assurant aux agents la traçabilité des demandes qu'ils ont eux-mêmes saisies.

Cette procédure a pour objet de pourvoir, d'une part, les postes des corps d'enseignement ou d'éducation et, d'autre part, des postes d'ajustement contractuels. Les postes des corps d'enseignement ou d'éducation sont ceux restés vacants à l'issue de la campagne annuelle de mobilité des personnels titulaires ou en contrat à durée indéterminée organisée par la note de service SG/SRH/SDCAR n° 2022-39 du 12 janvier 2022 et qui n'auront pas été attribués à des lauréats des concours de recrutement ou des bénéficiaires de l'obligation légale d'emploi de la session 2022 ou antérieure. Les postes d'ajustement contractuels sont ouverts pour la durée de l'année scolaire 2022-2023.

Les ACEN candidats à l'un des concours internes de recrutement des personnels enseignants ou d'éducation de la session 2022 dont les résultats n'ont pas encore été publiés doivent participer à la présente procédure d'affectation s'ils souhaitent obtenir leur maintien sur place comme ACEN pour la rentrée sans attendre ces résultats. S'ils sont lauréats et qu'ils n'ont pas choisi, ni obtenu, un poste contractuel entier publié dans la section-option ou un poste publié dans le corps et la section-option du concours, le service des ressources humaines les contactera individuellement en leur proposant une liste des postes répondant à ces exigences et préalablement publiés, afin qu'ils puissent effectuer leur stage, en précisant s'ils sont susceptibles d'y être titularisés à la rentrée scolaire 2023.

En revanche, ne sont pas concernés par les dispositions de cette note de service, les travailleurs handicapés bénéficiaires de l'obligation d'emploi instituée par l'article L. 323-2 du code du travail, recrutés par contrat en application de l'article L 352-4 du code général de la fonction publique et du décret du 25 août 1995 mentionnés en référence, en vue de leur titularisation dans les corps des professeurs certifiés de l'enseignement agricole (PCEA), des professeurs des lycées professionnels agricoles (PLPA) et des conseillers principaux d'éducation des établissements d'enseignement agricole (CPE), y compris s'ils sont titulaires d'un contrat d'ACEN. En effet, la mise en œuvre de cette voie de recrutement¹ dans les lycées agricoles publics repose sur le contrôle préalable de l'existence d'un poste titulaire disponible dans la dotation du lycée d'enseignement agricole d'accueil, dans l'un des corps et sections-options dans lesquels un concours interne de recrutement est ouvert, et de son adaptation au handicap du candidat. Le ou les postes identifiés pour accueillir ces agents, en amont de la présente campagne de mobilité, ne sont pas publiés afin de permettre au(x) candidat(s) d'accomplir la période probatoire préalable à la titularisation requise par la réglementation au cours de l'année scolaire suivant la procédure de recrutement fondée sur le décret du 25 août 1995.

La première phase de cette procédure nationale d'affectation, organisée par la présente note de service, se déroule du 6 mai au 9 juin 2022. La seconde phase sera organisée par une note de service publiée le 16 juin 2022. Elle permettra aux agents n'ayant pas obtenu d'affectation de se porter candidat sur les postes demeurés vacants.

Les directeurs des établissements publics locaux d'enseignement et de formation professionnelle agricoles (EPLEFPA) et des établissements publics nationaux (EPN) dans lesquels sont ouverts les postes publiés en annexe assurent la diffusion de la présente note auprès des agents contractuels concernés.

¹Cf. note de service SG/SRH/SDDPRS/n°2021-815 du 04 novembre 2021 relative au recrutement d'initiative locale de travailleurs handicapés par la voie contractuelle donnant lieu à titularisation dans un corps de la fonction publique.

PLAN

I. Les agents concernés

II. Les règles applicables

A- Les règles spécifiques

- 1- Aux ACEN ayant fait l'objet de deux rapports d'inspection portant un avis défavorable
- 2- Aux ACEN en position de congé sans rémunération

B- Les règles communes

- 1- Le téléportail de candidature
- 2- Les règles d'examen des vœux
- 3- Les procédures et calendrier
- 4- Les communications sur la rentrée scolaire

III. La situation à la rentrée scolaire

A- L'affectation et le renouvellement ou le maintien du contrat

B- La fin de contrat (annexe 1)

- 1- Le non-renouvellement du contrat à durée déterminée
- 2- Le licenciement

IV. Les postes offerts au titre de l'année scolaire 2022-2023 (Annexes A et B)

I – Les agents concernés

Sont concernés par la procédure d'affectation des ACEN, les enseignants ou CPE contractuels :

- **bénéficiaire d'un CDI en situation de réemploi** car affectés sur un poste d'ajustement contractuel ouvert pour l'année scolaire 2021-2022 ou sur un poste titulaire fermé à la rentrée scolaire 2022 et n'ayant pas obtenu de poste à la campagne annuelle de mobilité des enseignants et CPE titulaires et des CDI de 2022 ;
- **bénéficiaire d'un CDD passé au titre de l'année scolaire 2021-2022** pour une durée minimale de 3 mois **qui souhaitent un renouvellement de contrat** ;
- **bénéficiaire d'un CDD ou d'un CDI et étant en situation de congé** (congé formation, maternité, parental, maladie, grave maladie ou congé sans rémunération).

Sont également concernés les agents contractuels directeurs de centres constitutifs d'EPLEFPA, bénéficiaire d'un CDI ou d'un CDD, souhaitant exercer les fonctions d'enseignant ou de CPE à la rentrée scolaire 2022.

II – Les règles applicables

A- Les règles spécifiques

1- Aux ACEN ayant fait l'objet de deux rapports d'inspection portant un avis défavorable

L'administration étudiera les dossiers des agents contractuels ayant fait l'objet **de deux rapports d'inspection comportant un avis défavorable** afin d'examiner l'opportunité de renouveler ou non leur contrat.

Lorsqu'un renouvellement de contrat est envisageable dans une autre discipline d'enseignement que celle(s) ayant donné lieu à inspection défavorable, le bureau de gestion des personnels contractuels (BPCO) informera individuellement, en amont de la procédure d'affectation, les agents concernés par courriel de manière à ce qu'ils demandent ce renouvellement au titre d'un poste ouvert à la rentrée scolaire dans une autre discipline de compétence.

Par ailleurs, lorsqu'un renouvellement de contrat n'est pas envisageable, le BPCO adresse un courriel d'information préalablement à l'engagement de la procédure applicable au plus tard dans les jours qui suivent la publication de la présente note. Pour certains agents, la notification de la décision correspondante aux agents concernés sera précédée d'un entretien conduit par le chef d'établissement, durant lequel ils pourront se faire accompagner par la ou les personnes de leur choix. Il s'agit des agents dont le contrat était susceptible d'être reconduit pour une durée indéterminée ou ayant bénéficié d'un contrat pour répondre à un besoin permanent pendant une durée globale d'au moins trois ans. Cet entretien a lieu dans le respect des délais de prévenance prévus à l'article 45 du décret n° 86-83 du 17 janvier 1986 relatif aux dispositions générales applicables aux agents contractuels de l'Etat (cf. point III, B, 1 ci-après).

2- Aux ACEN en position de congé sans rémunération

Les agents en CDI en position de congé sans rémunération (congé parental, congé pour convenances personnelles) verront leur contrat prorogé dans les mêmes conditions sous réserve qu'ils aient adressé à la DRAAF-SRFD/DAAF-SFD dont ils relèvent la demande de renouvellement de leur congé au moins deux mois avant la fin de la période du congé en cours, le cas échéant dans le cadre de la phase d'affectation organisée par la présente note de service.

Les agents en CDD en position de congé sans rémunération doivent participer à cette phase d'affectation afin d'obtenir le renouvellement de leur contrat sur place. En effet, le congé sans rémunération est accordé dans le cadre d'un contrat de travail et ne peut être prolongé au-delà de la date de fin du contrat. S'ils n'ont pas participé à cette première phase, ces agents disposeront de la seconde phase de recrutement direct pour obtenir un poste. A défaut, ils seront placés en position de fin de contrat.

B- Les règles communes

La première phase de la procédure nationale d'affectation des enseignants et CPE contractuels ACEN a pour objet de recenser et de valider les demandes de réemploi prioritaire ou de renouvellement sur des postes publiés dans un même établissement.

Les demandes concernant des postes publiés dans un autre établissement de la même région ou dans une autre région sont également examinées. Ces dernières demandes sont examinées au regard des priorités définies au point 2 ci-après et des compétences telles qu'elles découlent d'une expérience professionnelle significative et avérée dans la discipline ou dans la fonction souhaitée, ainsi que des diplômes détenus et/ou d'une inspection favorable de la part de l'inspection de l'enseignement agricole.

Pour toute demande portant sur un poste publié dans un autre établissement, les agents sont vivement invités à prendre contact avec les directeurs des EPLEFPA concernés, qui répondront à toute demande de renseignements, entre le 6 et le 16 mai 2022.

Les agents contractuels ACEN qui ne souhaitent pas obtenir d'affectation en vue de leur réemploi, maintien ou renouvellement à la rentrée scolaire 2022 doivent saisir ce motif sur le téléportail de candidature.

1- Le téléportail de candidature

Le recensement des demandes de réemploi, renouvellement ou maintien des ACEN mentionnés au point I. ci-dessus est désormais dématérialisé. Il intervient sur la base des saisies enregistrées par les agents concernés via le téléportail dédié « AgriMobEns ».

L'absence de demande enregistrée sur le téléportail a pour conséquence la perte de poste, ce qui se traduit par le non renouvellement ou la fin de contrat dans les conditions présentées au point III. B-ci-dessous, excepté pour les agents en CDI en position de congé sans rémunération.

Ce téléportail sera ouvert à compter du lendemain de la publication de la présente note de service. Les informations pratiques relatives à son utilisation par les agents figurent en annexe (guide utilisateurs).

Ce téléportail permet :

- de saisir une demande de réemploi, renouvellement, maintien sur une sélection de postes ou un renoncement à occuper un poste à la rentrée scolaire 2022 conduisant à la fin de contrat dans les conditions présentées au point III. B- ci-dessous ;
- de modifier et/ou annuler la demande saisie pendant la période d'enregistrement des candidatures (soit **jusqu'au 16 mai 2022 inclus**, 23h59) ;
- de recevoir un accusé de réception par courriel, avec le récapitulatif de la demande enregistrée ;
- de joindre, au format PDF, des pièces justificatives.

En validant (*signant*) le formulaire de demande en ligne, les agents s'engagent à accepter obligatoirement l'affectation qu'ils auront obtenue dans le cadre de la procédure d'affectation nationale.

IMPORTANT : Seules les **demandes validées** (*signées*) sur le téléportail seront **prises en compte** car visibles et consultables (voir point 9 du guide utilisateurs, ci-annexé).

Les postes à pourvoir sont publiés par catégorie (postes à temps complet / postes à temps incomplet) et par discipline. Les postes à temps incomplet sont présentés avec une quotité de travail de 50 % ou 70 %. Le fait de classer deux demi-postes avec des quotités de travail égales à 50 % est autorisé pour obtenir un contrat à 100%.

Les agents peuvent donc classer aussi bien :

- des postes à temps complet ;
- un ou des postes à temps incomplet (à 50% **ou** à 70%).

2- Les règles d'examen des demandes

La première phase de la procédure nationale d'affectation est prioritairement consacrée au réemploi des ACEN en CDI et au renouvellement/maintien sur place des ACEN en CDD. En fonction de l'évolution de la carte des emplois à la rentrée scolaire (fermeture du poste actuel, ouverture de nouveaux postes à la rentrée), il est possible qu'un poste suscite plusieurs candidatures.

Dans cette situation, les règles de priorité suivantes seront appliquées, par ordre d'importance décroissante :

1 / Priorité aux ACEN en CDI concernés par une transformation (modification de la quotité de service d'un poste à temps incomplet) ou une suppression du poste qu'ils occupaient en 2021-2022 n'ayant pas obtenu de poste suite à leur participation à la campagne annuelle de mobilité des enseignants titulaires et CDI.

2 / Priorité aux ACEN en CDI concernés par une transformation (modification de la quotité de service d'un poste à temps incomplet) ou une suppression du poste qu'ils occupaient en 2021-2022 n'ayant pas participé à la campagne annuelle de mobilité des titulaires et des CDI.

3 / Priorité à l'agent occupant le poste, sauf si ce dernier a été recruté pour la première fois en qualité d'ACEN à compter du 1^{er} janvier 2022. Il est à noter que les ACEN en CDI qui ne sont pas en situation de réemploi (non concernés par une transformation – modification de la quotité de service d'un poste à temps incomplet – ou une suppression du poste qu'ils occupaient en 2021-2022) ne sont pas prioritaires sur les ACEN en CDD occupant le poste.

Pour ce qui concerne les ACEN enseignants, dans l'hypothèse où une réduction du nombre de postes est intervenue au sein de l'établissement, en cas de concurrence pour un poste situé sur un même site et strictement au sein d'une même discipline, la priorité sera accordée à l'agent de ce site et de cette discipline pouvant se prévaloir de l'ancienneté la plus importante en qualité de non-titulaire (ACEN, agent contractuel enseignant de remplacement - ACER, agent contractuel directeur de centre).

4 / Prise en compte de l'ancienneté cumulée, telle que définie dans l'encadré ci-dessous, sous réserve d'adéquation entre le poste et les diplômes de l'agent et/ou d'une inspection favorable, à défaut d'une

expérience avérée d'enseignement dans la discipline correspondante.

Pour les CPE, en cas d'égalité au titre de l'ancienneté cumulée, les services effectués en qualité de maître d'internat, surveillant d'externat et/ou d'assistant d'éducation seront pris en compte avant que ne soient appliqués les critères définis au paragraphe 3 ci-dessous.

Modalités de calcul de l'ancienneté cumulée :

- Elle prend en compte la durée totale des services effectifs réalisés, sans proratisation liée au temps de temps de travail ni aux congés (formation, maternité, paternité, adoption et maladie) pris au sein de l'enseignement agricole public sous statut d'ACEN, d'ACER, d'agent contractuel directeur de centre, en CDD ou CDI, pour un temps de travail égal ou supérieur à 50% et relevant de la catégorie A.
- Elle s'exprime en nombre de mois. Tout mois commencé est pris en compte en comptant jusqu'au terme du contrat en cours.

5/ En cas d'égalité au titre de l'ancienneté entre agents bénéficiant d'un contrat de même nature (CDD ou CDI), les critères suivants seront successivement examinés :

- 1** : prise en compte de la situation familiale, uniquement en fonction des justificatifs envoyés à la date précisée au point 4- ci-dessous, dans l'ordre suivant - mariage, PACS, vie maritale, situation de divorce, célibat en tenant compte du nombre d'enfants et de personnes à charge (situations particulières dûment justifiées), ;
- 2** : proximité géographique (domicile, famille) ;
- 3** : ordre des vœux.

3- Les procédures et calendrier de candidature

La **date limite de saisie des demandes par les agents** est fixée au plus tard au **16 mai 2022 inclus**. La **date d'enregistrement (signature) de la demande sur le téléportail fait foi**.

L'enregistrement de leur demande sur le téléportail sera confirmé aux agents par l'envoi automatisé d'un accusé réception n'appelant aucune réponse de leur part. En cas de constat sur cet accusé réception d'informations erronées ou à mettre à jour, les agents contactent leur bureau de gestion uniquement à l'adresse fonctionnelle mobilite-acen-2022.sg@agriculture.gouv.fr .

Les résultats de cette première phase de procédure d'affectation seront publiés à partir du 9 juin 2022 sur les sites suivants :

<http://intranet.national.agri>

<https://chlorofil.fr>

4- Les communications sur la rentrée scolaire

Les agents et les structures sont invités à utiliser uniquement la boîte fonctionnelle mobilite-acen-2022.sg@agriculture.gouv.fr pour toute communication sur la situation des agents utile au bureau de gestion, responsable du bon suivi de leur affectation.

III. La situation à la rentrée scolaire 2022

A- L'affectation et le renouvellement ou le maintien du contrat

L'affectation sur le poste obtenu pour l'année scolaire 2022-2023 donne lieu à notification par le bureau BPCO, à la suite de la publication des résultats en ligne sur le site ministériel.

Les frais de changement de résidence (FCR) seront pris en charge selon les dispositions définies par le décret n° 90-437 du 28 mai 1990 modifié, appliquées dans les mêmes conditions que pour les agents titulaires.

Néanmoins, la première demande de prise en charge des FCR ne peut être obtenue pour la rentrée scolaire 2022 que si l'agent justifie de trois ans d'ancienneté dans la résidence administrative qui était la sienne au cours de l'année scolaire 2021/2022).

Les ACEN affectés sur deux sites bénéficient des mêmes dispositions que celles appliquées aux agents titulaires prévues par la note de service la note de service n°2020-35 en date du 16/01/2020. Pour les agents qui obtiendraient une mutation sur deux établissements, la résidence administrative sera celle du lycée le plus proche de leur résidence familiale.

B- La fin de contrat

Il est rappelé que l'ouverture des droits ARE se fait désormais auprès de Pôle Emploi, dans les conditions de la convention de gestion signée avec le MAA (cf. annexe 2).

La fiche n°12 de la note de service n° 2016-587 du 19 juillet 2016 précise les procédures mises en œuvre en cas de non renouvellement de contrat à durée déterminée et de licenciement.

1. Le non renouvellement du contrat à durée déterminée

L'agent concerné par un non renouvellement de contrat recevra un courrier émanant du DRAAF-SRFD/DAAF-SFD :

- huit jours avant le terme de l'engagement pour un contrat d'une durée inférieure à six mois ;
- un mois avant le terme de l'engagement pour un contrat d'une durée supérieure ou égale à six mois et inférieure à deux ans ;
- deux mois avant le terme de l'engagement pour un contrat d'une durée totale supérieure ou égale à deux ans ;
- trois mois avant le terme de l'engagement pour un contrat susceptible d'être renouvelé pour une durée indéterminée, avec convocation à un entretien préalable à cette notification. Cet entretien est également mis en œuvre lorsque la durée du contrat ou de l'ensemble des contrats conclus est supérieure ou égale à trois ans (article 45 du décret du 17 janvier 1986 susmentionné).

2. Le licenciement

L'agent concerné par une procédure de licenciement, sera convoqué en entretien par le DRAAF/SRFD-DAAF/SFD et ne pourra être licencié qu'après consultation de la CCP et l'expiration d'un délai de préavis de deux mois, déclenché à partir de la date de notification de la décision de licenciement.

IV. Les postes offerts pour l'année scolaire 2022-2023

Les postes susceptibles d'être vacants ouverts à la mobilité des ACEN au titre de l'année scolaire 2022-2023 figurent en annexe de la présente note de service, dans l'ordre suivant :

Annexe A – Secteur enseignement ;

Annexe B – Secteur éducation.

**Le sous-directeur de la gestion des carrières
et de la rémunération**

**Le sous-directeur des établissements,
des dotations et des compétences**

Laurent BELLEGUIC

Cédric MONTESINOS

Annexe A - secteur Enseignement

Economie

SESG/Gest. Entreprise / IAE

Région	Etablissement	N° poste	Valeur	V *	SV *	Précision
Centre-Val de Loire	LEGTA Tours Fondettes (37)	1039	Poste entier	0	1	Priorité Lauréat Concours
Hauts-de-France	LEGTPA Lomme (59)	1040	Poste entier	0	1	Priorité Lauréat Concours
Nouvelle-Aquitaine	LEGTA Pau Montardon (64)	1041	Poste entier	0	1	

SESG/Gest. Entreprise / PCEA

Région	Etablissement	N° poste	Valeur	V *	SV *	Précision
Auvergne-Rhône-Alpes	LEGTPA Bourg en Bresse (01)	1055	Poste entier	0	1	
	LEGTPA du Bourbonnais (03)	1056	Poste entier	0	1	Priorité Lauréat Concours
Centre-Val de Loire	LEGTA Bourges Le Subdray (18)	1042	Poste entier	0	1	Priorité Lauréat Concours
	Site du Chesnoy du LEGTA Le Chesnoy Les Barres (45)	1043	Poste entier	0	1	Priorité Lauréat Concours
Grand Est	LEGTA Chaumont (52)	1046	Poste entier	0	1	Priorité Lauréat Concours
	LPA Fayl Billot (52)	1047	Poste entier	0	1	
	LEGTA Obernai (67)	1045	Poste entier	0	1	Priorité Lauréat Concours
Normandie	LEGTA Yvetot (76)	1044	Poste entier	0	1	Priorité Lauréat Concours
Nouvelle-Aquitaine	LEGTPA Henri Queuille à Neuvic (19)	1050	Poste entier	0	1	Priorité Lauréat Concours
	LPA Mugron (40)	1053	Poste entier	0	1	
	LEGTPA Nérac (47)	1054	Poste entier	0	1	Priorité Lauréat Concours
	LEGTA Pau Montardon (64)	1052	Poste entier	0	1	Priorité Lauréat Concours
	LEGTA Bressuire (79)	1049	Poste entier	0	1	
	LEGTPA Limoges Les Vaseix (87)	1051	Poste entier	0	1	Priorité Lauréat Concours
Pays de la Loire	LEGTA Fontenay Le Comte (85)	1048	Poste entier	0	1	Priorité Lauréat Concours
Guyane	LEGTPA de Macouria (973)	1057	Poste entier	0	1	
Mayotte	Lycée Agricole de Mayotte (976)	1058	Poste entier	0	1	

SESG/Gest. Entreprise / PLPA

Région	Etablissement	N° poste	Valeur	V *	SV *	Précision
Auvergne-Rhône-Alpes	LEGTPA Bourg en Bresse (01)	1082	Poste entier	0	1	
	LEGTPA du Bourbonnais (03)	1084	Poste entier	0	1	
	LEGTA Lyon Dardilly (69)	1083	Poste entier	0	1	Enseignement complémentaire en SESG/GC
Bourgogne-Franche-Comté	LEGTA du Morvan (58)	1067	Poste entier	0	1	
	LEGTA Fontaines (71)	1065	Poste entier	0	2	
	LPA de Charolles (71)	1066	Poste entier	0	1	Enseignement complémentaire en SESG/GC
Bretagne	Site de Châteaulin du LEGTPA de Châteaulin Morlaix (29)	1072	Poste entier	0	1	Enseignement complémentaire en SESG/GC
Centre-Val de Loire	LPA Amboise (37)	1063	Poste entier	0	1	
	Site de Montoire du LEGTA Vendôme Blois Montoire (41)	1064	Poste entier	0	1	
Grand Est	LEGTPA Troyes Saint Pouange (10)	1069	Poste entier	0	1	
	LEGTA Chaumont (52)	1068	Poste entier	0	1	
	Site de Bar le Duc du LEGTPA de la Meuse (55)	1070	Poste entier	0	1	
	Site de Verdun du LEGTPA de la Meuse (55)	1071	Poste entier	0	1	Enseignement sur 2 sites : Bar Le Duc et Verdun
Île-de-France	LEGTPA Brie Comte Robert (77)	1059	Poste entier	0	1	
	LEGTPA Brie Comte Robert (77)	1060	Poste entier	0	1	Priorité Lauréat Concours
	LEGTPA La Bretonnière (77)	1061	Poste entier	0	1	
	LEGTPA Saint Germain en Laye (78)	1062	Poste entier	0	1	
	LPA Barbezieux (16)	1073	Poste entier	0	1	
Nouvelle-Aquitaine	LEGTA Libourne Montagne (33)	1074	Poste entier	0	1	
	LEGTA Dax (40)	1076	Poste entier	0	1	
	LEGTA Melle (79)	1077	Poste entier	0	1	
	LPA Thuré (86)	1075	Poste entier	0	1	Priorité lauréat concours
	LEGTA Pamiers (09)	1080	Poste entier	0	1	
Occitanie	LPA Mirande (32)	1078	Poste entier	0	1	
	LPA Riscle (32)	1079	Poste entier	0	1	
	LEGTA Vic en Bigorre (65)	1081	Poste entier	0	1	
Martinique	LEGTA Croix Rivail (972)	1085	Poste entier	0	1	
Mayotte	Lycée Agricole de Mayotte (976)	1086	Poste entier	0	1	

SESG/Gest. Entreprise / Agt.Cont.Ens.

Région	Etablissement	N° poste	Valeur	V *	SV *	Précision
Auvergne-Rhône-Alpes	LEGTPA Cibeins (01)	1161	Demi-poste	0	1	Quotité réelle de travail : 70% - Enseignement complémentaire en SESG/GC
	LPA Durdar Larequille (03)	1163	Poste entier	0	1	Enseignement complémentaire en informatique et en mathématiques
	LEGTPA Aubenas (07)	1158	Poste entier	0	1	Enseignement complémentaire en informatique
	LEGTPA Aurillac (15)	1159	Demi-poste	0	1	Quotité réelle de travail : 70%
	LPA Saint Flour (15)	1169	Demi-poste	0	1	Quotité réelle de travail : 70% - Enseignement complémentaire en ESC
	LEGTA Grenoble Saint Ismier (38)	1164	Poste entier	0	1	Enseignement complémentaire en Anglais (section Euro)
	LEGTA La Côte Saint André (38)	1165	Demi-poste	0	1	Quotité réelle de travail : 70%
	LEGTA Vienne Seyssuel (38)	1171	Demi-poste	0	1	Quotité réelle de travail : 50% - Enseignement complémentaire en Informatique
	LPA Voiron (38)	1172	Poste entier	0	1	Enseignement complémentaire en SESG/Gestion Commerciale
	Site de Chervé du LEGTPA Roanne Chervé (42)	1166	Poste entier	0	1	
	Site de Chervé du LEGTPA Roanne Chervé (42)	1167	Demi-poste	0	1	Quotité réelle de travail : 50%
	LEGTPA Yssingeaux (43)	1160	Poste entier	0	1	
	LEGTPA Clermont Ferrand Marmilhat (63)	1162	Poste entier	0	1	
	LPA Rochefort Montagne (63)	1168	Demi-poste	0	1	Quotité réelle de travail : 70%
	LEGTA Saint Genis Laval (69)	1170	Demi-poste	0	1	Quotité réelle de travail : 50% - Enseignement

Annexe A - secteur Enseignement

Economie

SESG/Gest. Entreprise / Agt.Cont.Ens.

Région	Etablissement	N° poste	Valeur	V *	SV *	Précision complémentaire en ESC
Bourgogne-Franche-Comté	LEGTA La Barotte - Haute Côte-d'Or (21)	1093	Poste entier	0	1	
	LEGTPA Beaune (21)	1090	Demi-poste	0	1	Quotité réelle de travail : 50%
	LEGTA Mamirolle (25)	1096	Poste entier	0	1	Enseignement sur 2 sites : Mamirolle et Poligny
	LEGTPA Besançon (25)	1091	Poste entier	0	1	
	LEGTA Lons Le Saunier-Montmorot (39)	1095	Poste entier	0	1	Priorité lauréat concours
	LEGTA Mancy Lons le Saunier (39)	1094	Demi-poste	0	1	Quotité réelle de travail : 50%
	LEGTA du Morvan (58)	1100	Demi-poste	0	1	Quotité réelle de travail : 70%
	Site de Nevers du LEGTA Nevers Cosne (58)	1097	Poste entier	0	1	
	Site de Nevers du LEGTA Nevers Cosne (58)	1098	Demi-poste	0	1	Quotité réelle de travail : 70%
	LPA de Velet (71)	1092	Demi-poste	0	1	Quotité réelle de travail : 70%
	LPA Tourmus (71)	1099	Demi-poste	0	1	Quotité réelle de travail : 50%
Bretagne	LEGTA Guingamp Kernilien (22)	1126	Demi-poste	0	1	Quotité réelle de travail : 70%
	Site de Morlaix du LEGTPA de Châteaulin Morlaix (29)	1125	Demi-poste	0	1	Quotité réelle de travail : 50%
	LPA Saint Aubin du Cormier (35)	1127	Poste entier	0	1	
Centre-Val de Loire	LEGTA Chartres (28)	1087	Demi-poste	0	1	Quotité réelle de travail : 70 %
	Site de Vendôme du LEGTA Vendôme Blois Montoire (41)	1088	Demi-poste	0	1	Quotité réelle de travail : 70%
	LPA Beaune La Rolande (45)	1089	Demi-poste	0	1	Quotité réelle de travail : 50%
Corse	LEGTA Sartène (2A)	1181	Poste entier	0	1	
Grand Est	LEGTPA Charleville Mézières (08)	1117	Demi-poste	0	1	Quotité réelle de travail : 50%
	LEGTPA de Meurthe et Moselle (54)	1119	Demi-poste	0	1	Quotité réelle de travail : 50%
	LEGTA Château Salins (57)	1118	Demi-poste	0	2	Quotité réelle de travail : 50%
	LEGTA Obernai (67)	1116	Poste entier	0	1	
	LEGTPA de Rouffach (68)	1120	Poste entier	0	1	Enseignement complémentaire en SESG/Gestion Commerciale et informatique
Hauts-de-France	LEGTPA des Vosges (88)	1121	Demi-poste	0	1	Quotité réelle de travail : 50%
	LEGTA Crézancy (02)	1110	Demi-poste	0	1	Quotité réelle de travail : 70%
	LEGTA de la Thiérache (02)	1115	Demi-poste	0	1	Quotité réelle de travail : 70%
	Site de Sains du Nord du LEGTA du Nord (59)	1111	Demi-poste	0	1	Quotité réelle de travail : 70%
	Site du Quesnoy du LEGTA du Nord (59)	1112	Poste entier	0	1	Enseignement complémentaire en Biologie-Ecologie
	LEGTA Amiens le Paraclet (80)	1109	Demi-poste	0	1	Quotité réelle de travail : 50% - Enseignement complémentaire en SESG/GC
	LPA de la baie de Somme (80)	1108	Demi-poste	0	1	Quotité réelle de travail : 50% - Enseignement complémentaire en SESG/GC
	Site de Péronne du LPA de la Haute Somme (80)	1113	Poste entier	0	1	Enseignement complémentaire en SESG/Gestion Commerciale
	Site de Péronne du LPA de la Haute Somme (80)	1114	Demi-poste	0	1	Quotité réelle de travail : 70% - Enseignement sur 2 sites : Péronne et Ribemont
	Normandie	LEGTA E. de Chambray (27)	1103	Demi-poste	0	1
LEGTA Evreux (27)		1102	Demi-poste	0	1	Quotité réelle de travail : 50%
LEGTPA Saint Hilaire du Harcouët (50)		1104	Demi-poste	0	2	Quotité réelle de travail : 70%
LEGTPA Sées (61)		1101	Demi-poste	0	1	Quotité réelle de travail : 50%
LEGTA Yvetot (76)		1105	Demi-poste	0	1	Quotité réelle de travail : 70%
LPA Envermeu (76)		1107	Demi-poste	0	1	Quotité réelle de travail : 50% - Enseignement complémentaire en Informatique
Site de Merval du LPA du Pays de Bray (76)		1106	Demi-poste	0	1	Quotité réelle de travail : 50%
Nouvelle-Aquitaine	LPA Barbezieux (16)	1129	Demi-poste	0	1	Quotité réelle de travail : 50%
	LEGTA Bourcefranc (17)	1131	Poste entier	0	1	
	LEGTA Surgères (17)	1139	Demi-poste	0	1	Quotité réelle de travail : 50%
	LEGTPA Henri Queuille à Neuvic (19)	1132	Poste entier	0	1	
	LEGTPA Meymac (19)	1133	Demi-poste	0	1	Quotité réelle de travail : 50%
	LEGTPA Alphonse Defumade - Ahun (23)	1128	Poste entier	0	1	
	LEGTPA Bazas (33)	1130	Demi-poste	0	1	Quotité réelle de travail : 50%
	LEGTA Dax (40)	1140	Poste entier	0	1	
	LEGTA Dax (40)	1141	Demi-poste	0	1	Quotité réelle de travail : 50%
	LPA Mugron (40)	1142	Demi-poste	0	1	Quotité réelle de travail : 70%
	LEGTA Pau Montardon (64)	1137	Demi-poste	0	1	Quotité réelle de travail : 50%
	LEGTA Poitiers Venours (86)	1138	Poste entier	0	1	
	LPA de Poitiers (86)	1134	Demi-poste	0	1	Quotité réelle de travail : 70% - Enseignement complémentaire en SESG/Gest. Commerciale
	LPA Montmorillon (86)	1136	Demi-poste	0	1	Quotité réelle de travail : 50%
LEGTPA Limoges Les Vaseix (87)	1135	Poste entier	0	1	Enseignement complémentaire en SESG/Gestion Commerciale	
Occitanie	LEGTA Pamiers (09)	1150	Demi-poste	0	1	Quotité réelle de travail : 70%
	LEGTA Carcassonne (11)	1145	Demi-poste	0	1	Quotité réelle de travail : 50%
	LEGTA Castelnaudary (11)	1146	Demi-poste	0	2	Quotité réelle de travail : 50%
	LEGTA Rodez La Roque (12)	1153	Demi-poste	0	1	Quotité réelle de travail : 50%
	LEGTA Villefranche de Rouergue (12)	1156	Poste entier	0	1	Enseignement complémentaire en SESG/GC
	LPA Saint Affrique (12)	1154	Demi-poste	0	1	Quotité réelle de travail : 50%
	LEGTPA Nîmes (30)	1149	Demi-poste	0	1	Quotité réelle de travail : 50%
	LEGTA Toulouse (31)	1155	Demi-poste	0	1	Quotité réelle de travail : 70%
	LPA Mirande (32)	1148	Poste entier	0	1	Enseignement complémentaire en SESG/Gestion Commerciale
	Site d'Auch du LEGTA Auch Beaulieu Lavacant (32)	1143	Demi-poste	0	1	Quotité réelle de travail : 70%
	LEGTA Figeac (46)	1147	Demi-poste	0	1	Quotité réelle de travail : 70%
	LPA Cahors (46)	1144	Demi-poste	0	1	Quotité réelle de travail : 50% - Enseignement complémentaire en SESG/GC
	LEGTA Perpignan Roussillon (66)	1151	Poste entier	0	1	
	LPA Rivesaltes (66)	1152	Poste entier	0	1	Enseignement complémentaire en SESG/Gestion

Annexe A - secteur Enseignement

Economie

SESG/Gest. Entreprise / Agt.Cont.Ens.

Région	Etablissement	N° poste	Valeur	V *	SV *	Précision
	LPA Lavour (81)	1157	Poste entier	0	1	Commerciale Enseignement complémentaire en Histoire Géographie
Pays de la Loire	LEGTA Laval (53)	1123	Poste entier	0	1	
	LPA Brette les Pins (72)	1122	Demi-poste	0	1	Quotité réelle de travail : 70%
	LEGTA Luçon Pétré (85)	1124	Demi-poste	0	1	Quotité réelle de travail : 70%
Provence-Alpes-Côte d'Azur	LEGTA Digne Carmejane (04)	1179	Demi-poste	0	1	Quotité réelle de travail : 70%
	LEGTA Antibes (06)	1175	Demi-poste	0	1	Quotité réelle de travail : 70%
	LEGTA Aix Valabre (13)	1173	Demi-poste	0	1	Quotité réelle de travail : 50%
	LPA des Calanques à Marseille (13)	1174	Demi-poste	0	1	Quotité réelle de travail : 50%
	LEGTA Hyères (83)	1180	Demi-poste	0	1	Quotité réelle de travail : 50%
	LEGTA Avignon (84)	1176	Demi-poste	0	1	Quotité réelle de travail : 70%
	LEGTA Carpentras (84)	1178	Demi-poste	0	1	Quotité réelle de travail : 50% - Enseignement complémentaire en SESG/ESF
	LPA Isle sur Sorgue (84)	1177	Demi-poste	0	1	Quotité réelle de travail : 50%
Guyane	LEGTPA de Macouria (973)	1183	Poste entier	0	1	
La Réunion	LEGTA Saint Paul (974)	1185	Demi-poste	0	1	Quotité réelle de travail : 50%
	LPA Saint Joseph (974)	1184	Demi-poste	0	1	Quotité réelle de travail : 50%
Martinique	LPA Le Robert (972)	1182	Demi-poste	0	1	Quotité réelle de travail : 50%

SESG/Gest commerciale / PCEA

Région	Etablissement	N° poste	Valeur	V *	SV *	Précision
Auvergne-Rhône-Alpes	LEGTPA Cibeins (01)	1190	Poste entier	0	1	
	LEGTA Lyon Dardilly (69)	1191	Poste entier	0	1	
Bourgogne-Franche-Comté	LEGTA Mâcon Davayé (71)	1186	Poste entier	0	1	
Bretagne	LEGTA Merdrignac (22)	1188	Poste entier	0	1	
Occitanie	LEGTA de l'Hérault (34)	1189	Poste entier	0	1	
Pays de la Loire	LEGTA Saint Herblain (44)	1187	Poste entier	0	1	

SESG/Gest commerciale / PLPA

Région	Etablissement	N° poste	Valeur	V *	SV *	Précision
Auvergne-Rhône-Alpes	Site de Pontaurmur du LPA des Combrailles (63)	1199	Poste entier	0	1	Enseignement en vente en animalerie - Enseignement sur 2 sites : Pontaurmur et St Gervais
Centre-Val de Loire	LPA Chambray Les Tours (37)	1193	Poste entier	0	1	
	LPA Chambray Les Tours (37)	1194	Poste entier	0	1	Enseignement complémentaire en commercialisation vigne et vin
Hauts-de-France	LEGTPA Lomme (59)	1195	Poste entier	0	1	
Île-de-France	LEGTPA La Bretonnière (77)	1192	Poste entier	0	1	
Nouvelle-Aquitaine	LPA La Tour Blanche - Langon (33)	1196	Poste entier	0	1	
	LPA Tonneins (47)	1198	Poste entier	0	1	
	LEGTPA Magnac Laval (87)	1197	Poste entier	0	1	
Mayotte	Lycée Agricole de Mayotte (976)	1200	Poste entier	0	1	

SESG/Gest commerciale / Agt.Cont.Ens.

Région	Etablissement	N° poste	Valeur	V *	SV *	Précision
Auvergne-Rhône-Alpes	LEGTPA du Bourbonnais (03)	1231	Demi-poste	0	1	Quotité réelle de travail : 70%
	LPA Saint Flour (15)	1228	Demi-poste	0	1	Quotité réelle de travail : 70 %
	LEGTA Bourg les Valence (26)	1229	Demi-poste	0	1	Quotité réelle de travail : 50 %
	LPA La Tour du Pin (38)	1227	Demi-poste	0	1	Quotité réelle de travail : 70%
	Site de St Gervais du LPA des Combrailles (63)	1230	Demi-poste	0	1	Quotité réelle de travail : 70% - Enseignement sur 2 sites : Pontaurmur et Saint-Gervais
	LPA Belleville (69)	1226	Demi-poste	0	1	Quotité réelle de travail : 50%
Bourgogne-Franche-Comté	LEGTA Plombières les Dijon (21)	1205	Poste entier	0	1	Enseignement complémentaire en SESG/GE
	LEGTA Mâcon Davayé (71)	1204	Demi-poste	0	2	Quotité réelle de travail : 50%
	LEGTA Valdoie (90)	1206	Demi-poste	0	1	Quotité réelle de travail : 50%
Bretagne	LP Saint Brieuc (22)	1217	Poste entier	0	1	Enseignement complémentaire en SESG/GE
	Site de St Jean du LPA St Jean Brévelay Hennebont (56)	1216	Demi-poste	0	1	Quotité réelle de travail : 50%
Centre-Val de Loire	Site de Blois du LEGTA Vendôme Blois Montoire (41)	1202	Poste entier	0	1	
	Site de Blois du LEGTA Vendôme Blois Montoire (41)	1203	Demi-poste	0	1	Quotité réelle de travail : 70% - Enseignement complémentaire en SESG/GE
Grand Est	LPA Fayl Billot (52)	1210	Demi-poste	0	1	Quotité réelle de travail : 50% - Enseignement complémentaire en art floral
Hauts-de-France	LEGTPA Lomme (59)	1209	Poste entier	0	1	Enseignement complémentaire en SESG/GE
	LPA Ribécourt (60)	1208	Poste entier	0	1	
Île-de-France	LEGTPA Saint Germain en Laye (78)	1201	Demi-poste	0	1	Quotité réelle de travail : 70% - Enseignement complémentaire en SESG/GE
Normandie	LPA Alençon (61)	1207	Demi-poste	0	1	Quotité réelle de travail : 50%
Nouvelle-Aquitaine	LPA Le Petit Chadignac à Saintes (17)	1221	Demi-poste	0	1	Quotité réelle de travail : 50% - Enseignement complémentaire en SESG/GE
	LPA Le Renaudin à Jonzac (17)	1222	Poste entier	0	1	Enseignement complémentaire en SESG/GE
	LEGTPA Tulle Naves (19)	1224	Poste entier	0	1	Enseignement complémentaire en SESG/GE
	LEGTPA Alphonse Defumade - Ahun (23)	1218	Poste entier	0	1	Enseignement complémentaire en SESG/GE
	LEGTPA Bergerac Monbazillac (24)	1223	Poste entier	0	1	Enseignement complémentaire en SESG/GE
	LEGTPA Magnac Laval (87)	1219	Demi-poste	0	1	Quotité réelle de travail : 50%
	LPA Saint Yrieix La Perche (87)	1220	Poste entier	0	1	
Occitanie	LPA Tarbes (65)	1225	Demi-poste	0	1	Quotité réelle de travail : 50%
Pays de la Loire	LEGTA Angers Le Fresne (49)	1211	Poste entier	0	1	
	LEGTA Angers Le Fresne (49)	1212	Demi-poste	0	1	Quotité réelle de travail : 50%

Annexe A - secteur Enseignement

Economie

SESG/Gest commerciale / Agt.Cont.Ens.

Région	Etablissement	N° poste	Valeur	V *	SV *	Précision
	LPA Château Gontier (53)	1213	Demi-poste	0	1	Quotité réelle de travail : 70%
	LEGTA Fontenay Le Comte (85)	1214	Demi-poste	0	1	Quotité réelle de travail : 50%
	LEGTPA La Roche sur Yon (85)	1215	Demi-poste	0	1	Quotité réelle de travail : 50%

SESG/Eco Sociale et fam. / PLPA

Région	Etablissement	N° poste	Valeur	V *	SV *	Précision
Auvergne-Rhône-Alpes	LEGTPA du Bourbonnais (03)	1241	Poste entier	0	1	Priorité Lauréat Concours
	LPA Voiron (38)	1240	Poste entier	0	1	Priorité Lauréat Concours
	LEGTPA Yssingaux (43)	1239	Poste entier	0	1	Priorité Lauréat Concours
Bourgogne-Franche-Comté	LEGTA du Morvan (58)	1234	Poste entier	0	1	Priorité lauréat concours
	LPA Plagny Sermoise (58)	1232	Poste entier	0	1	Priorité Lauréat Concours
	LPA Champs sur Yonne (89)	1233	Poste entier	0	1	
Bretagne	Site de St Jean du LPA St Jean Brévelay Hennebont (56)	1235	Poste entier	0	1	Enseignement complémentaire en SESG/GE
Nouvelle-Aquitaine	LPA Barbezieux (16)	1236	Poste entier	0	1	Priorité Lauréat Concours
	LPA Mugron (40)	1238	Poste entier	0	1	Priorité Lauréat Concours
	LPA Oloron Sainte Marie (64)	1237	Poste entier	0	1	Priorité Lauréat Concours
Provence-Alpes-Côte d'Azur	LEGTA Gap (05)	1243	Poste entier	0	1	Priorité Lauréat Concours
	LEGTA Carpentras (84)	1242	Poste entier	0	1	Priorité Lauréat Concours

SESG/Eco Sociale et fam. / Agt.Cont.Ens.

Région	Etablissement	N° poste	Valeur	V *	SV *	Précision
Auvergne-Rhône-Alpes	LEGTPA du Bourbonnais (03)	1270	Demi-poste	0	1	Quotité réelle de travail : 70%
	LPA Voiron (38)	1269	Demi-poste	0	1	Quotité réelle de travail : 50%
	Site de Chervé du LEGTPA Roanne Chervé (42)	1268	Demi-poste	0	1	Quotité réelle de travail : 50%
	LPA Cognin (73)	1267	Poste entier	0	1	Enseignement complémentaire en SESG/Gestion Commerciale
Bourgogne-Franche-Comté	LEGTA Mancy Lons le Saunier (39)	1247	Demi-poste	0	1	Quotité réelle de travail : 50%
	LEGTPA Vesoul (70)	1248	Demi-poste	0	1	Quotité réelle de travail : 70%
	LPA de Charolles (71)	1246	Poste entier	0	1	Enseignement complémentaire en SESG/GE
Centre-Val de Loire	LPA Chambray Les Tours (37)	1245	Demi-poste	0	1	Quotité réelle de travail : 70%
Corse	LPA Borgo (2B)	1276	Demi-poste	0	1	Quotité réelle de travail : 50%
Grand Est	LEGTPA Troyes Saint Pouange (10)	1254	Demi-poste	0	1	Quotité réelle de travail : 50%
	LEGTPA Châlons en Champagne (51)	1253	Demi-poste	0	1	Quotité réelle de travail : 50%
Hauts-de-France	Site de Sains du Nord du LEGTA du Nord (59)	1250	Demi-poste	0	1	Quotité réelle de travail : 70%
	Site de Radinghem du LEGTA du Pas de Calais (62)	1252	Poste entier	0	1	Enseignement complémentaire en SESG/GE
	Site de Péronne du LPA de la Haute Somme (80)	1251	Demi-poste	0	1	Quotité réelle de travail : 50%
Île-de-France	LEGTPA La Bretonnière (77)	1244	Demi-poste	0	1	Quotité réelle de travail : 50%
Normandie	LPA Alençon (61)	1249	Demi-poste	0	2	Quotité réelle de travail : 50%
Nouvelle-Aquitaine	LEGTPA Alphonse Defumade - Ahun (23)	1257	Demi-poste	0	1	Quotité réelle de travail : 50%
	LEGTPA Bergerac Monbazillac (24)	1262	Poste entier	0	1	
	LPA Tonneins (47)	1260	Demi-poste	0	1	Quotité réelle de travail : 50%
	LPA Tonneins (47)	1261	Demi-poste	0	1	Quotité réelle de travail : 50% - Enseignement complémentaire en Biologie
	LPA Oloron Sainte Marie (64)	1258	Poste entier	0	1	Enseignement complémentaire en Biologie
	LPA Thuré (86)	1259	Poste entier	0	1	Enseignement complémentaire en SESG/Gestion Commerciale
Occitanie	LEGTA Villefranche de Rouergue (12)	1266	Demi-poste	0	1	Quotité réelle de travail : 70%
	LPA Saint Gaudens (31)	1265	Demi-poste	0	1	Quotité réelle de travail : 70%
	LPA de Pézenas (34)	1264	Demi-poste	0	1	Quotité réelle de travail : 70% - Enseignement complémentaire en SESG/GE
Pays de la Loire	LPA Cahors (46)	1263	Demi-poste	0	1	Quotité réelle de travail : 70%
	LPA Montreuil Bellay (49)	1256	Demi-poste	0	1	Quotité réelle de travail : 70% - Enseignement complémentaire en SESG/GE
Provence-Alpes-Côte d'Azur	LPA Brette les Pins (72)	1255	Demi-poste	0	1	Quotité réelle de travail : 70%
	LEGTA Gap (05)	1272	Demi-poste	0	1	Quotité réelle de travail : 70% - Enseignement complémentaire en SESG/Gest. Commerciale
	LEGTA Aix Valabre (13)	1271	Demi-poste	0	1	Quotité réelle de travail : 50%
	LPA Saint Rémy de Provence (13)	1273	Demi-poste	0	1	Quotité réelle de travail : 50%
	LEGTA Hyères (83)	1274	Demi-poste	0	1	Quotité réelle de travail : 70%
	LPA Les Magnananelles Arcs sur Argens (83)	1275	Poste entier	0	1	

Biologie

Biologie-Ecologie / IAE

Région	Etablissement	N° poste	Valeur	V *	SV *	Précision
Centre-Val de Loire	LEGTA Bourges Le Subdray (18)	1277	Poste entier	0	1	

Biologie-Ecologie / PCEA

Région	Etablissement	N° poste	Valeur	V *	SV *	Précision
Centre-Val de Loire	LEGTA de Châteauroux (36)	1279	Poste entier	0	1	Priorité lauréat concours
	Site de Vendôme du LEGTA Vendôme Blois Montoire (41)	1280	Poste entier	0	1	Priorité lauréat concours
	Site du Chesnoy du LEGTA Le Chesnoy Les Barres (45)	1281	Poste entier	0	1	Priorité lauréat concours
Grand Est	LPA Fayl Billot (52)	1288	Poste entier	0	1	Priorité lauréat concours
	LEGTPA des Vosges (88)	1289	Poste entier	0	1	Enseignement en Biologie forestière
Hauts-de-France	LEGTA Crézancy (02)	1285	Poste entier	0	1	
	Site d'Arras du LEGTA du Pas de Calais (62)	1286	Poste entier	0	1	

Annexe A - secteur Enseignement

Biologie

Biologie-Ecologie / PCEA

Région	Etablissement	N° poste	Valeur	V *	SV *	Précision
	Site de Radinghem du LEGTA du Pas de Calais (62)	1287	Poste entier	0	1	Enseignement complémentaire faune et flore sauvage
Île-de-France	LEGTPA Brie Comte Robert (77)	1278	Poste entier	0	1	Priorité lauréat concours
Normandie	LEGTA E. de Chambray (27)	1283	Poste entier	0	1	
	LEGTA E. de Chambray (27)	1284	Poste entier	0	1	Priorité lauréat concours
	LEGTPA Sées (61)	1282	Poste entier	0	1	

Biologie-Ecologie / PLPA

Région	Etablissement	N° poste	Valeur	V *	SV *	Précision
Bourgogne-Franche-Comté	LEGTA du Morvan (58)	1291	Poste entier	0	1	
Hauts-de-France	Site de Péronne du LPA de la Haute Somme (80)	1293	Poste entier	0	1	Enseignement sur 2 sites : Péronne et Ribemont
Île-de-France	LEGTPA Brie Comte Robert (77)	1290	Poste entier	0	1	
Normandie	LPA Envermeu (76)	1292	Poste entier	0	1	
Nouvelle-Aquitaine	LPA Le Renaudin à Jonzac (17)	1294	Poste entier	0	1	
Guyane	LEGTPA de Macouria (973)	1295	Poste entier	0	1	

Biologie-Ecologie / Agt.Cont.Ens.

Région	Etablissement	N° poste	Valeur	V *	SV *	Précision
Auvergne-Rhône-Alpes	LEGTPA Bourg en Bresse (01)	1357	Demi-poste	0	1	Quotité réelle de travail : 50% - Enseignement complémentaire en Bio. microbio. biotech.
	LEGTPA Cibeins (01)	1359	Poste entier	0	1	Priorité lauréat concours
	LEGTPA Cibeins (01)	1360	Demi-poste	0	1	Quotité réelle de travail : 50%
	LEGTPA du Bourbonnais (03)	1368	Poste entier	0	1	Enseignement complémentaire en STA/Productions végétales
	LPA Voiron (38)	1367	Demi-poste	0	1	Quotité réelle de travail : 50% - Enseignement complémentaire en Bio Microbio Biotech et IAA/GA
	LPA Montravel (42)	1363	Demi-poste	0	2	Quotité réelle de travail : 50%
	Site de Chervé du LEGTPA Roanne Chervé (42)	1364	Poste entier	0	1	Enseignement complémentaire en STAE/Aménagement paysager
	Site St Genest Malifaux du LEGTA Montbrison (42)	1369	Poste entier	0	1	Enseignement complémentaire en Phys. Chimie
	Site de Fontannes du LEGTPA Brioude Bonnefont (43)	1358	Demi-poste	0	1	Quotité réelle de travail : 70%
	LPA Rochefort Montagne (63)	1365	Demi-poste	0	1	Quotité réelle de travail : 50% - Enseignement complémentaire en Physique-Chimie
	LEGTA Lyon Dardilly (69)	1362	Demi-poste	0	1	Quotité réelle de travail : 50%
	LEGTA Saint Genis Laval (69)	1366	Demi-poste	0	1	Quotité réelle de travail : 50%
	LPA Cognin (73)	1361	Poste entier	0	1	Enseignement complémentaire en SESG/Gest. Entreprise
Bourgogne-Franche-Comté	LEGTA La Barotte - Haute Côte-d'Or (21)	1306	Demi-poste	0	1	Quotité réelle de travail : 50%
	LEGTPA Beaune (21)	1302	Demi-poste	0	1	Quotité réelle de travail : 50%
	LEGTPA Besançon (25)	1303	Poste entier	0	1	
	LEGTA du Morvan (58)	1312	Poste entier	0	1	Compétence en zootechnie équine
	Site de Nevers du LEGTA Nevers Cosne (58)	1308	Demi-poste	0	1	Quotité réelle de travail : 70%
	LEGTPA Vesoul (70)	1310	Demi-poste	0	1	Quotité réelle de travail : 70%
	LEGTA Fontaines (71)	1305	Demi-poste	0	1	Quotité réelle de travail : 70%
	LEGTA Mâcon Davayé (71)	1307	Demi-poste	0	1	Quotité réelle de travail : 50% - Enseignement complémentaire en STA/Productions végétales
	LPA de Velet (71)	1304	Demi-poste	0	1	Quotité réelle de travail : 70%
	LPA Champs sur Yonne (89)	1311	Demi-poste	0	1	Quotité réelle de travail : 50%
Bretagne	LEGTA Valdoie (90)	1309	Demi-poste	0	1	Quotité réelle de travail : 50%
	Site de Châteaulin du LEGTPA de Châteaulin Morlaix (29)	1334	Demi-poste	0	1	Quotité réelle de travail : 50%
	LEGTA Rennes Le Rheu (35)	1336	Demi-poste	0	1	Quotité réelle de travail : 70%
	LPA Saint Aubin du Cormier (35)	1337	Poste entier	0	1	
Centre-Val de Loire	LEGTA le gros chêne à Pontivy (56)	1335	Poste entier	0	1	Priorité lauréat concours
	LEGTA Chartres (28)	1298	Demi-poste	0	1	Quotité réelle de travail : 50%
	Site de Blois du LEGTA Vendôme Blois Montoire (41)	1299	Poste entier	0	1	Enseignement sur 2 sites : Blois et Vendôme - Enseignement complémentaire en Bio Microbio Biotech
	Site de Vendôme du LEGTA Vendôme Blois Montoire (41)	1300	Poste entier	0	1	Priorité lauréat concours
	LPA Beaune La Rolande (45)	1301	Demi-poste	0	1	Quotité réelle de travail : 50% - Enseignement complémentaire en SESG/Gest. Entreprise et Gest. Comm
Corse	LPA Borgo (2B)	1374	Poste entier	0	1	
Grand Est	LEGTPA Charleville Mézières (08)	1324	Poste entier	0	1	Enseignement complémentaire en Informatique
	LEGTPA de Meurthe et Moselle (54)	1325	Demi-poste	0	1	Quotité réelle de travail : 50%
	LEGTPA de Colmar Wintzenheim (68)	1326	Demi-poste	0	1	Quotité réelle de travail : 50%
	LEGTPA des Vosges (88)	1327	Demi-poste	0	1	Quotité réelle de travail : 70%
Hauts-de-France	LPA Aumont (02)	1319	Demi-poste	0	1	Quotité réelle de travail : 70%
	LPA de Dunkerque Rosendaël (59)	1322	Demi-poste	0	1	Quotité réelle de travail : 50%
	LEGTA de l'Oise (60)	1320	Demi-poste	0	2	Quotité réelle de travail : 50%
	Site d'Arras du LEGTA du Pas de Calais (62)	1323	Demi-poste	0	1	Quotité réelle de travail : 50%
	LEGTA Amiens le Paraclet (80)	1317	Poste entier	0	1	
	LEGTA Amiens le Paraclet (80)	1318	Demi-poste	0	1	Quotité réelle de travail : 50%
	Site de Péronne du LPA de la Haute Somme (80)	1321	Demi-poste	0	1	Quotité réelle de travail : 70% - Enseignement sur 2 sites : Péronne et Ribemont
Île-de-France	LEGTPA La Bretonnière (77)	1296	Poste entier	0	1	Enseignements complémentaires en Bio. Microbio. Biotech. et IAA/Génie alimentaire
	LEGTPA Saint Germain en Laye (78)	1297	Poste entier	0	1	

Annexe A - secteur Enseignement

Biologie

Biologie-Ecologie / Agt.Cont.Ens.

Région	Etablissement	N° poste	Valeur	V *	SV *	Précision
Normandie	LEGTA Evreux (27)	1314	Demi-poste	0	1	Quotité réelle de travail : 50% - Enseignement complémentaire STA/Productions végétales
	LPA Alençon (61)	1313	Demi-poste	0	1	Quotité réelle de travail : 70%
	LEGTA Yvetot (76)	1315	Poste entier	0	1	
	Site de Merval du LPA du Pays de Bray (76)	1316	Poste entier	0	1	
Nouvelle-Aquitaine	LEGTA Bourcefranc (17)	1341	Poste entier	0	1	Priorité lauréat concours
	LEGTPA Henri Bassaler Brive Voutezac (19)	1342	Demi-poste	0	1	Quotité réelle de travail : 70%
	LEGTPA Henri Queuille à Neuvic (19)	1343	Demi-poste	0	1	Quotité réelle de travail : 50%
	LEGTPA Meymac (19)	1344	Demi-poste	0	1	Quotité réelle de travail : 50%
	LEGTPA Alphonse Defumade - Ahun (23)	1338	Demi-poste	0	1	Quotité réelle de travail : 50%
	LEGTPA Périgueux (24)	1347	Demi-poste	0	1	Quotité réelle de travail : 50% - Enseignement complémentaire en STAE/Aménagement paysager
	LPA Camille Godard du Haillan (33)	1339	Poste entier	0	1	Enseignement complémentaire en SESG/Gest. Entreprise
	LPA La Tour Blanche - Langon (33)	1340	Demi-poste	0	1	Quotité réelle de travail : 50%
	LPA Sabres (40)	1345	Demi-poste	0	1	Quotité réelle de travail : 50% - Enseignement complémentaire STA/Productions végétales
	LPA Tonneins (47)	1346	Demi-poste	0	1	Quotité réelle de travail : 50%
Occitanie	LEGTA Pamiers (09)	1353	Poste entier	0	1	
	LEGTA Rodez La Roque (12)	1355	Demi-poste	0	1	Quotité réelle de travail : 50%
	LPA Riscle (32)	1352	Demi-poste	0	1	Quotité réelle de travail : 50% - Enseignement complémentaire en Maths Phys.Chimie
	LEGTA de l'Hérault (34)	1350	Poste entier	0	1	
	LEGTA Figeac (46)	1349	Demi-poste	0	1	Quotité réelle de travail : 70%
	LPA Cahors (46)	1348	Demi-poste	0	1	Quotité réelle de travail : 50% - Enseignement complémentaire en STAE/gest. aménag. esp. nat.
	Site de Saint Chély du LEGTPA de la Lozère (48)	1351	Demi-poste	0	1	Quotité réelle de travail : 50%
	LPA Rivesaltes (66)	1354	Demi-poste	0	1	Quotité réelle de travail : 70%
	LEGTPA de Montauban (82)	1356	Demi-poste	0	1	Quotité réelle de travail : 50%
	LEGTA Saint Herblain (44)	1332	Demi-poste	0	1	Quotité réelle de travail : 50%
Pays de la Loire	LEGTA Angers Le Fresne (49)	1328	Demi-poste	0	1	Quotité réelle de travail : 70%
	LPA Montreuil Bellay (49)	1331	Poste entier	0	1	Enseignement complémentaire en Phys. Chimie
	LPA Château Gontier (53)	1329	Demi-poste	0	1	Quotité réelle de travail : 50%
	LEGTA Le Mans (72)	1333	Demi-poste	0	1	Quotité réelle de travail : 50%
	LEGTA Fontenay Le Comte (85)	1330	Poste entier	0	1	
	LPA des Calanques à Marseille (13)	1370	Demi-poste	0	1	Quotité réelle de travail : 70% - Enseignement complémentaire en Gest. aménag. esp. nat.
Provence-Alpes-Côte d'Azur	LPA Saint Rémy de Provence (13)	1372	Demi-poste	0	1	Quotité réelle de travail : 50%
	LPA Les Magnananelles Arcs sur Argens (83)	1373	Poste entier	0	1	Enseignement complémentaire en STA/Productions végétales
	LEGTA Avignon (84)	1371	Poste entier	0	1	Enseignement complémentaire en Bio. microbio. biotech.
Guadeloupe	LEGTPA Guadeloupe (971)	1375	Poste entier	0	1	
	LEGTPA Guadeloupe (971)	1376	Demi-poste	0	1	Quotité réelle de travail : 50%
Guyane	LEGTPA de Macouria (973)	1377	Demi-poste	0	1	Quotité réelle de travail : 50%
La Réunion	LEGTA Saint Paul (974)	1378	Demi-poste	0	1	Quotité réelle de travail : 50% - Enseignements complémentaires en STA/PV et Equip. Hydrauliques
Mayotte	Lycée Agricole de Mayotte (976)	1379	Demi-poste	0	1	Quotité réelle de travail : 70% - Enseignement complémentaire en EPS

Bioch. microbio. biotech / PCEA

Région	Etablissement	N° poste	Valeur	V *	SV *	Précision
Bretagne	LEGTA le gros chêne à Pontivy (56)	1381	Poste entier	0	1	
Nouvelle-Aquitaine	LEGTA Bressuire (79)	1382	Poste entier	0	1	
	LPA de Poitiers (86)	1383	Poste entier	0	1	
Pays de la Loire	LEGTA Laval (53)	1380	Poste entier	0	1	Enseignement complémentaire en Physique-Chimie

Bioch. microbio. biotech / PLPA

Région	Etablissement	N° poste	Valeur	V *	SV *	Précision
Bretagne	LEGTA le gros chêne à Pontivy (56)	1384	Poste entier	0	1	

Bioch. microbio. biotech / Agt.Cont.Ens.

Région	Etablissement	N° poste	Valeur	V *	SV *	Précision
Auvergne-Rhône-Alpes	LEGTPA Bourg en Bresse (01)	1398	Poste entier	0	1	
	LEGTA Saint Genis Laval (69)	1400	Demi-poste	0	1	Quotité réelle de travail : 50% - Enseignement complémentaire en Phys.Chimie
	LEGTA La Roche sur Foron (74)	1399	Poste entier	0	1	Enseignement complémentaire en génétique moléculaire
Centre-Val de Loire	LEGTA Chartres (28)	1386	Poste entier	0	1	Enseignement complémentaire en Biologie-Ecologie
	LPA Chambray Les Tours (37)	1385	Demi-poste	0	1	Quotité réelle de travail : 50%
Hauts-de-France	Site de Douai du LEGTA du Nord (59)	1388	Demi-poste	0	1	Quotité réelle de travail : 70%
Normandie	LEGTA Yvetot (76)	1387	Demi-poste	0	1	Quotité réelle de travail : 50%
Nouvelle-Aquitaine	LEGTA Surgères (17)	1392	Demi-poste	0	1	Quotité réelle de travail : 50% - Enseignement complémentaire en IAA/Génie alimentaire
	LEGTPA Sainte Livrade sur Lot (47)	1393	Poste entier	0	1	Enseignement complémentaire en IAA/Génie alimentaire
	LEGTPA Sainte Livrade sur Lot (47)	1394	Demi-poste	0	1	Quotité réelle de travail : 50%
	LEGTA Bressuire (79)	1389	Poste entier	0	1	

Annexe A - secteur Enseignement

Biologie

Bioch. microbio. biotech / Agt.Cont.Ens.

Région	Etablissement	N° poste	Valeur	V *	SV *	Précision
	LEGTA Bressuire (79)	1390	Demi-poste	0	1	Quotité réelle de travail : 70%
	LEGTA Bressuire (79)	1391	Demi-poste	0	1	Quotité réelle de travail : 70% - Enseignement complémentaire en physique chimie
Occitanie	Site d'Auch du LEGTA Auch Beaulieu Lavacant (32)	1395	Poste entier	0	1	Enseignement complémentaire en Phys. Chimie
	LEGTA de l'Hérault (34)	1396	Poste entier	0	1	Enseignement complémentaire en Biologie-Ecologie
	LEGTA Perpignan Roussillon (66)	1397	Demi-poste	0	1	Quotité réelle de travail : 50%
Provence-Alpes-Côte d'Azur	LEGTA Avignon (84)	1401	Demi-poste	0	1	Quotité réelle de travail : 50%
	LEGTA Avignon (84)	1402	Demi-poste	0	1	Quotité réelle de travail : 70%
La Réunion	LPA Saint Joseph (974)	1403	Poste entier	0	1	Enseignement complémentaire en Biologie-Ecologie et IAA/Génie alimentaire

Agronomie

STA/Productions végétales / PCEA

Région	Etablissement	N° poste	Valeur	V *	SV *	Précision
Bourgogne-Franche-Comté	LEGTPA Besançon (25)	1407	Poste entier	0	1	
Bretagne	LEGTA le gros chêne à Pontivy (56)	1408	Poste entier	0	1	Enseignement complémentaire en STAE/Aménagement paysager
Centre-Val de Loire	Site de Montoire du LEGTA Vendôme Blois Montoire (41)	1405	Poste entier	0	1	
	Site du Chesnoy du LEGTA Le Chesnoy Les Barres (45)	1406	Poste entier	0	1	Enseignement sur 2 sites : Site du Chesnoy et LPA Beaune La Rolande
Île-de-France	LEGTPA Brie Comte Robert (77)	1404	Poste entier	0	1	
Mayotte	Lycée Agricole de Mayotte (976)	1409	Poste entier	0	1	Enseignement complémentaire en Biologie-Ecologie

STA/Productions végétales / PLPA

Région	Etablissement	N° poste	Valeur	V *	SV *	Précision
Auvergne-Rhône-Alpes	LPA Belleville (69)	1414	Poste entier	0	1	Enseignement complémentaire en STA/Productions animales
Île-de-France	LEGTPA Brie Comte Robert (77)	1410	Poste entier	0	1	
Normandie	LEGTA E. de Chambray (27)	1411	Poste entier	0	1	
Nouvelle-Aquitaine	LEGTA Poitiers Venours (86)	1412	Poste entier	0	1	
Occitanie	Site de Saint Chély du LEGTPA de la Lozère (48)	1413	Poste entier	0	1	

STA/Productions végétales / Agt.Cont.Ens.

Région	Etablissement	N° poste	Valeur	V *	SV *	Précision
Auvergne-Rhône-Alpes	LEGTPA Aubenas (07)	1460	Demi-poste	0	1	Quotité réelle de travail : 50%
	LEGTPA Aurillac (15)	1461	Demi-poste	0	1	Quotité réelle de travail : 50%
	LEGTA Bourg les Valence (26)	1466	Demi-poste	0	1	Quotité réelle de travail : 50%
	LEGTPA Romans (26)	1465	Poste entier	0	1	Enseignement complémentaire en STA/Production horticole
	LEGTA Vienne Seyssuel (38)	1467	Demi-poste	0	1	Quotité réelle de travail : 50% - Enseignement complémentaire en STAE/Gest. Aménag. Esp. Nat.
	Site de Fontannes du LEGTPA Brioude Bonnefont (43)	1462	Demi-poste	0	1	Quotité réelle de travail : 70 %
	LEGTA Chambéry La Motte Servolex (73)	1463	Poste entier	0	1	
	LPA Contamine sur Arve (74)	1464	Demi-poste	0	1	Quotité réelle de travail : 50%
Bourgogne-Franche-Comté	LEGTPA Dijon Quétigny (21)	1424	Poste entier	0	1	Enseignement complémentaire en STA/Productions animales
	Site de Cosne du LEGTA Nevers Cosne (58)	1422	Poste entier	0	1	Enseignement complémentaire en STA/Productions animales
	Site de Nevers du LEGTA Nevers Cosne (58)	1423	Demi-poste	0	1	Quotité réelle de travail : 50%
Bretagne	LEGTA Guingamp Kernilien (22)	1443	Demi-poste	0	1	Quotité réelle de travail : 50% - Enseignement complémentaire en Biologie-Ecologie
	LEGTA Rennes Le Rheu (35)	1444	Poste entier	0	1	Enseignement complémentaire en Biologie-Ecologie
Centre-Val de Loire	LEGTA Bourges Le Subdray (18)	1417	Demi-poste	0	1	Quotité réelle de travail : 50%
	LEGTA Chartres (28)	1418	Poste entier	0	1	
	LEGTA Chartres (28)	1419	Demi-poste	0	1	Quotité réelle de travail : 70%
	Site de Montoire du LEGTA Vendôme Blois Montoire (41)	1420	Demi-poste	0	1	Quotité réelle de travail : 50 % - Enseignement complémentaire en STA/Productions animales
	Site de Vendôme du LEGTA Vendôme Blois Montoire (41)	1421	Demi-poste	0	1	Quotité réelle de travail : 50%
Corse	LEGTA Sartène (2A)	1470	Demi-poste	0	1	Quotité réelle de travail : 50%
Grand Est	LEGTPA Reithel (08)	1442	Demi-poste	0	1	quotité réelle de travail : 70% - Enseignement complémentaire en STE/Agroéquipement
	LEGTPA Châlons en Champagne (51)	1437	Poste entier	0	1	Enseignement complémentaire en SESG/Gest. Entreprise
	LEGTA Chaumont (52)	1439	Poste entier	0	1	Enseignement complémentaire en STA/Productions animales
	LEGTPA de Meurthe et Moselle (54)	1441	Poste entier	0	1	Enseignement complémentaire en STA/Productions animales
	LEGTA Château Salins (57)	1438	Poste entier	0	1	
	LEGTA Metz Courcelles Chaussy (57)	1440	Demi-poste	0	1	Quotité réelle de travail : 50%
Hauts-de-France	LEGTA Crézancy (02)	1431	Demi-poste	0	1	Quotité réelle de travail : 50%
	LEGTA de la Thiérache (02)	1435	Demi-poste	0	1	Quotité réelle de travail : 50% - Enseignement complémentaire en Biologie-Ecologie
	Site de Douai du LEGTA du Nord (59)	1432	Poste entier	0	1	Enseignement complémentaire en STAE/Aménagement paysager

Annexe A - secteur Enseignement

Agronomie

STA/Productions végétales / Agt.Cont.Ens.

Région	Etablissement	N° poste	Valeur	V *	SV *	Précision
Île-de-France	LEGTA de l'Oise (60)	1433	Poste entier	0	2	
	LEGTA de l'Oise (60)	1434	Demi-poste	0	1	Quotité réelle de travail : 50%
	Site d'Arras du LEGTA du Pas de Calais (62)	1436	Poste entier	0	2	
	LEGTPA Brie Comte Robert (77)	1415	Demi-poste	0	1	Quotité réelle de travail : 70 %
Normandie	LEGTPA Saint Germain en Laye (78)	1416	Demi-poste	0	1	Quotité réelle de travail : 50%
	LEGTA 'le Robillard' (14)	1430	Poste entier	0	1	Enseignement complémentaire en Biologie-Ecologie
Nouvelle-Aquitaine	LEGTA E. de Chambray (27)	1426	Poste entier	0	1	Enseignement sur 2 sites : E. de Chambray et Le Neubourg
	LPA Le Neubourg (27)	1427	Poste entier	0	1	Enseignement complémentaire en Biologie-Ecologie
	LEGTA Saint Lô Thère (50)	1428	Poste entier	0	1	
	LEGTPA Sées (61)	1425	Demi-poste	0	1	Quotité réelle de travail : 50%
	Site de Merval du LPA du Pays de Bray (76)	1429	Demi-poste	0	1	Quotité réelle de travail : 70%
	LPA Barbezieux (16)	1445	Demi-poste	0	1	Quotité réelle de travail : 50%
	LPA Le Renaudin à Jonzac (17)	1448	Demi-poste	0	1	Quotité réelle de travail : 50%
	LEGTPA Périgueux (24)	1450	Poste entier	0	1	Enseignement complémentaire en STE/Agroéquipement
	LEGTPA Bordeaux Blanquefort (33)	1446	Poste entier	0	1	
	LEGTA Dax (40)	1449	Demi-poste	0	1	Quotité réelle de travail : 70% - Enseignement complémentaire en STE/Agroéquipement
Occitanie	LEGTA Poitiers Venours (86)	1447	Demi-poste	0	1	Quotité réelle de travail : 50%
	LEGTA Pamiers (09)	1455	Demi-poste	0	1	Quotité réelle de travail : 50%
	LEGTA Castelnaudary (11)	1453	Demi-poste	0	1	Quotité réelle de travail : 50%
	LPA de Narbonne (11)	1452	Poste entier	0	1	Enseignement complémentaire en STAE/Aménagement paysager
	LEGTPA Nîmes (30)	1454	Demi-poste	0	1	Quotité réelle de travail : 50% - Enseignement en Sc techno équip/Equip Hyd
	LEGTA Ondes (31)	1451	Demi-poste	0	1	Quotité réelle de travail : 50%
	LEGTA Vic en Bigorre (65)	1457	Poste entier	0	1	
	LEGTA Vic en Bigorre (65)	1458	Demi-poste	0	1	Quotité réelle de travail : 50%
	LEGTA Perpignan Roussillon (66)	1456	Demi-poste	0	1	Quotité réelle de travail : 50%
	LPA Lavaur (81)	1459	Poste entier	0	1	Enseignement complémentaire en Biologie-Ecologie
Provence-Alpes-Côte d'Azur	LEGTA Aix Valabre (13)	1468	Demi-poste	0	1	Quotité réelle de travail : 50%
	LEGTA Hyères (83)	1469	Demi-poste	0	1	Quotité réelle de travail : 70% - Enseignement complémentaire en STA/Production horticole
Guadeloupe	LEGTPA Guadeloupe (971)	1471	Demi-poste	0	1	Quotité réelle de travail : 50%
La Réunion	LEGTA Saint Paul (974)	1472	Demi-poste	0	1	Quotité réelle de travail : 50%
Mayotte	Lycée Agricole de Mayotte (976)	1473	Poste entier	0	1	Enseignement complémentaire en Biologie-Ecologie

Sces et tech vigne vin / IAE

Région	Etablissement	N° poste	Valeur	V *	SV *	Précision
Grand Est	LEGTPA de Rouffach (68)	1474	Poste entier	0	1	

Sces et tech vigne vin / PCEA

Région	Etablissement	N° poste	Valeur	V *	SV *	Précision
Bourgogne-Franche-Comté	LEGTA Mâcon Davayé (71)	1475	Poste entier	0	1	
Nouvelle-Aquitaine	LPA Le Renaudin à Jonzac (17)	1476	Poste entier	0	1	
Provence-Alpes-Côte d'Azur	LEGTA Hyères (83)	1477	Poste entier	0	1	

Sces et tech vigne vin / PLPA

Région	Etablissement	N° poste	Valeur	V *	SV *	Précision
Bourgogne-Franche-Comté	Site de Cosne du LEGTA Nevers Cosne (58)	1478	Poste entier	0	1	
Grand Est	LEGTPA de Rouffach (68)	1479	Poste entier	0	1	

Sces et tech vigne vin / Agt.Cont.Ens.

Région	Etablissement	N° poste	Valeur	V *	SV *	Précision
Centre-Val de Loire	LPA Amboise (37)	1480	Demi-poste	0	1	Quotité réelle de travail : 50%
Grand Est	LEGTPA Avize (51)	1481	Poste entier	0	1	Enseignement complémentaire en STA/Productions végétales
Nouvelle-Aquitaine	LEGTA Libourne Montagne (33)	1482	Poste entier	0	1	Enseignement complémentaire en Biologie-Ecologie
	LPA La Tour Blanche - Langon (33)	1483	Demi-poste	0	1	Quotité réelle de travail : 50%
Provence-Alpes-Côte d'Azur	LEGTA Hyères (83)	1486	Demi-poste	0	1	Quotité réelle de travail : 50%
	LPA Orange (84)	1484	Demi-poste	0	1	Quotité réelle de travail : 50%
	LPA Orange (84)	1485	Demi-poste	0	1	Quotité réelle de travail : 70%

STA/Production horticole / IAE

Région	Etablissement	N° poste	Valeur	V *	SV *	Précision
Nouvelle-Aquitaine	LPA Tonneins (47)	1487	Poste entier	0	1	

STA/Production horticole / PCEA

Région	Etablissement	N° poste	Valeur	V *	SV *	Précision
Grand Est	LEGTPA de Colmar Wintzenheim (68)	1488	Poste entier	0	1	
Nouvelle-Aquitaine	LPA Ste Pezenne à Niort (79)	1489	Poste entier	0	1	
Guyane	LEGTPA de Macouria (973)	1490	Poste entier	0	1	

Annexe A - secteur Enseignement

Agronomie

STA/Production horticole / PLPA

Région	Etablissement	N° poste	Valeur	V *	SV *	Précision
Grand Est	LEGTPA de Colmar Wintzenheim (68)	1491	Poste entier	0	1	
Mayotte	Lycée Agricole de Mayotte (976)	1492	Poste entier	0	1	

STA/Production horticole / Agt.Cont.Ens.

Région	Etablissement	N° poste	Valeur	V *	SV *	Précision
Auvergne-Rhône-Alpes	LPA Durdats Larequille (03)	1515	Demi-poste	0	1	Quotité réelle de travail : 50 %
	LEGTPA Romans (26)	1518	Demi-poste	0	1	Quotité réelle de travail : 50%
	LPA La Tour du Pin (38)	1516	Demi-poste	0	1	Quotité réelle de travail : 70% - Enseignement complémentaire en Biologie-écologie
	LEGTPA Clermont Ferrand Marmilhat (63)	1514	Poste entier	0	1	
	LEGTA Lyon Dardilly (69)	1517	Poste entier	0	1	Enseignement complémentaire en STA/Productions végétales
Bourgogne-Franche-Comté	LEGTA Valdoie (90)	1495	Demi-poste	0	1	Quotité réelle de travail : 50%
	LEGTA Valdoie (90)	1496	Demi-poste	0	1	Quotité réelle de travail : 50% - Enseignement complémentaire fleuriste
Bretagne	LEGTA Merdrignac (22)	1505	Poste entier	0	1	Enseignement des techniques d'art floral en CAP/BP fleuriste
	Site de Châteaulin du LEGTPA de Châteaulin Morlaix (29)	1504	Poste entier	0	1	Enseignement complémentaire en STA/Productions Végétales
Centre-Val de Loire	LEGTA Tours Fondettes (37)	1493	Poste entier	0	1	
	Site de Blois du LEGTA Vendôme Blois Montoire (41)	1494	Poste entier	0	1	Enseignement complémentaire art floral
Grand Est	LPA Fayl Billot (52)	1498	Poste entier	0	1	Enseignement complémentaire en Art floral
	LEGTPA de Colmar Wintzenheim (68)	1499	Poste entier	0	1	Enseignement complémentaire en STA/Productions Végétales
Hauts-de-France	LPA Ribécourt (60)	1497	Demi-poste	0	1	Quotité réelle de travail : 50%
Nouvelle-Aquitaine	LPA Tonneins (47)	1506	Demi-poste	0	1	Quotité réelle de travail : 50%
Occitanie	LEGTA Carcassonne (11)	1507	Demi-poste	0	1	quotité réelle de travail : 50% - Enseignement complémentaire en STE/Agroéquipement
	LPA Castelnau Le Lez (34)	1508	Demi-poste	0	1	Quotité réelle de travail : 50%
	LPA Tarbes (65)	1511	Poste entier	0	1	Compétence en Art floral obligatoire
	LPA Tarbes (65)	1512	Demi-poste	0	1	Quotité réelle de travail : 50%
	LPA Rivesaltes (66)	1509	Poste entier	0	1	Enseignement complémentaire en STE/Agroéquipement
	LPA Rivesaltes (66)	1510	Demi-poste	0	1	Quotité réelle de travail : 50%
	LEGTPA d'Albi (81)	1513	Demi-poste	0	1	Quotité réelle de travail : 50%
	LPA Guérande (44)	1503	Demi-poste	0	1	quotité réelle de travail : 70% - Enseignement complémentaire en STE/Agroéquipement
Pays de la Loire	LEGTA Angers Le Fresne (49)	1500	Poste entier	0	1	Enseignement complémentaire en Biologie-Ecologie
	LEGTA Luçon Pétré (85)	1501	Poste entier	0	2	Enseignement complémentaire en art floral
	LEGTA Luçon Pétré (85)	1502	Demi-poste	0	1	Quotité réelle de travail : 50%
Provence-Alpes-Côte d'Azur	LEGTA Antibes (06)	1519	Demi-poste	0	1	Quotité réelle de travail : 50%
	LPA Saint Rémy de Provence (13)	1520	Poste entier	0	1	
	LEGTA Hyères (83)	1521	Poste entier	0	1	
Guyane	LEGTPA de Macouria (973)	1522	Demi-poste	0	1	Quotité réelle de travail : 70%
La Réunion	LPA Saint Joseph (974)	1523	Poste entier	0	1	Enseignement complémentaire en STA/Productions animales
Mayotte	Lycée Agricole de Mayotte (976)	1524	Poste entier	0	1	Enseignement complémentaire en STA/Productions animales

STA/Productions animales / IAE

Région	Etablissement	N° poste	Valeur	V *	SV *	Précision
Bourgogne-Franche-Comté	LEGTPA Besançon (25)	1525	Poste entier	0	1	
Bretagne	LEGTA Caulnes (22)	1526	Poste entier	0	1	
Occitanie	LPA Saint Affrique (12)	1527	Poste entier	0	1	

STA/Productions animales / PCEA

Région	Etablissement	N° poste	Valeur	V *	SV *	Précision
Auvergne-Rhône-Alpes	Site de Fontannes du LEGTPA Brioude Bonnefont (43)	1536	Poste entier	0	1	
	LPA Contamine sur Arve (74)	1537	Poste entier	0	1	
Centre-Val de Loire	LEGTA Tours Fondettes (37)	1528	Poste entier	0	1	
Grand Est	LEGTPA Troyes Saint Pouange (10)	1531	Poste entier	0	1	
	LEGTPA de Rouffach (68)	1532	Poste entier	0	1	Enseignement complémentaire en STA/Productions végétales
Hauts-de-France	LEGTA de la Thiérache (02)	1530	Poste entier	0	1	
Normandie	LEGTA E. de Chambray (27)	1529	Poste entier	0	1	
Nouvelle-Aquitaine	LEGTPA Alphonse Defumade - Ahun (23)	1534	Poste entier	0	1	
	LEGTPA Périgueux (24)	1535	Poste entier	0	1	
Pays de la Loire	LEGTA Laval (53)	1533	Poste entier	0	1	
Mayotte	Lycée Agricole de Mayotte (976)	1538	Poste entier	0	1	

STA/Productions animales / PLPA

Région	Etablissement	N° poste	Valeur	V *	SV *	Précision
Auvergne-Rhône-Alpes	Site St Genest Malifaux du LEGTA Montbrison (42)	1553	Poste entier	0	1	Enseignement sur 2 sites : Saint Genest et Montbrison - Enseign. compl. en STA/Productions végétales
Bourgogne-Franche-Comté	LEGTA La Barotte - Haute Côte-d'Or (21)	1544	Poste entier	0	1	Priorité lauréat concours
Bretagne	LEGTA Caulnes (22)	1549	Poste entier	0	1	Priorité lauréat concours
	LEGTA Guingamp Kernilien (22)	1550	Poste entier	0	1	
Centre-Val de Loire	LEGTA Bourges Le Subdray (18)	1541	Poste entier	0	1	Priorité lauréat concours

Annexe A - secteur Enseignement

Agronomie

STA/Productions animales / PLPA

Région	Etablissement	N° poste	Valeur	V *	SV *	Précision
	LEGTA Tours Fondettes (37)	1542	Poste entier	0	1	Priorité lauréat concours
	Site de Montoire du LEGTA Vendôme Blois Montoire (41)	1543	Poste entier	0	1	Priorité lauréat concours
Corse	LPA Borgo (2B)	1554	Poste entier	0	1	Priorité lauréat concours
Grand Est	LEGTPA Rethel (08)	1546	Poste entier	0	1	Priorité lauréat concours
	LEGTPA de Meurthe et Moselle (54)	1545	Poste entier	0	1	
Île-de-France	LEGTPA Brie Comte Robert (77)	1539	Poste entier	0	1	
	LEGTPA Brie Comte Robert (77)	1540	Poste entier	0	1	Priorité lauréat concours
Nouvelle-Aquitaine	LEGTPA Limoges Les Vaseix (87)	1551	Poste entier	0	1	Priorité lauréat concours
Occitanie	LPA Saint Affrique (12)	1552	Poste entier	0	1	
Pays de la Loire	LEGTA Saint Herblain (44)	1548	Poste entier	0	1	
	LEGTA Luçon Pétré (85)	1547	Poste entier	0	1	Enseignement complémentaire en STA/Productions végétales
Guadeloupe	LEGTPA Guadeloupe (971)	1555	Poste entier	0	1	Priorité lauréat concours

STA/Productions animales / Agt.Cont.Ens.

Région	Etablissement	N° poste	Valeur	V *	SV *	Précision
Auvergne-Rhône-Alpes	LEGTPA Cibeins (01)	1590	Demi-poste	0	1	Quotité réelle de travail : 70 %
	LPA Durdard Larequille (03)	1593	Demi-poste	0	1	Quotité réelle de travail : 70%
	LEGTPA Aubenas (07)	1589	Demi-poste	0	1	Quotité réelle de travail : 50%
	Site de Chervé du LEGTPA Roanne Chervé (42)	1594	Poste entier	0	2	
	LPA Rochefort Montagne (63)	1595	Demi-poste	0	1	Quotité réelle de travail : 50% - Enseignement en Transformation Fromagère, Fermière
	LPA Cognin (73)	1591	Demi-poste	0	1	Quotité réelle de travail : 50%
Bourgogne-Franche-Comté	LPA Contamine sur Arve (74)	1592	Demi-poste	0	1	Quotité réelle de travail : 70%
	LEGTA La Barotte - Haute Côte-d'Or (21)	1559	Demi-poste	0	1	Quotité réelle de travail : 50%
	Site de Nevers du LEGTA Nevers Cosne (58)	1560	Demi-poste	0	1	Quotité réelle de travail : 70%
Bretagne	LEGTPA d'Auxerre (89)	1561	Poste entier	0	1	Enseignement complémentaire en STA/Productions Végétales
	LPA Saint Aubin du Cormier (35)	1575	Demi-poste	0	1	Quotité réelle de travail : 50% - Enseignement complémentaire en Biologie-Ecologie
	LPA Contamine sur Arve (74)	1592	Demi-poste	0	1	Quotité réelle de travail : 70%
Centre-Val de Loire	LEGTA Bourges Le Subdray (18)	1556	Demi-poste	0	2	Quotité réelle de travail : 50%
	LEGTA Tours Fondettes (37)	1557	Demi-poste	0	2	Quotité réelle de travail : 50%
	Site du Chesnoy du LEGTA Le Chesnoy Les Barres (45)	1558	Poste entier	0	1	
Grand Est	LEGTPA Troyes Saint Pouange (10)	1571	Demi-poste	0	1	Quotité réelle de travail : 70% - Enseignement complémentaire en STA/PV
	LEGTPA Châlons en Champagne (51)	1568	Poste entier	0	1	Enseignement complémentaire en STE/Agroéquipement
	LEGTA Chaumont (52)	1570	Demi-poste	0	1	Quotité réelle de travail : 50% - Enseignement complémentaire en PS/Animalerie
	LEGTA Château Salins (57)	1569	Poste entier	0	1	
	LEGTA Obernai (67)	1567	Demi-poste	0	1	Quotité réelle de travail : 50%
	LEGTPA des Vosges (88)	1572	Poste entier	0	1	Enseignement complémentaire en SESG/Gest. Entreprise
Hauts-de-France	LEGTA de la Thiérache (02)	1566	Poste entier	0	1	Enseignement complémentaire en Biologie-Ecologie
	LEGTA de l'Oise (60)	1565	Demi-poste	0	1	Quotité réelle de travail : 50% - Enseignement complémentaire en PS/Hippologie
Normandie	LEGTA 'le Robillard' (14)	1564	Poste entier	0	1	Enseignement complémentaire en SESG/Gest. Entreprise
	LEGTA Saint Lô Thère (50)	1563	Demi-poste	0	1	Quotité réelle de travail : 50%
	LEGTPA Sées (61)	1562	Demi-poste	0	1	Quotité réelle de travail : 50%
Nouvelle-Aquitaine	LEGTA G. Desclaude à Saintes (17)	1582	Demi-poste	0	1	Quotité réelle de travail : 50% - Enseignement complémentaire en PS/Hippologie
	LEGTPA Alphonse Defumade - Ahun (23)	1576	Poste entier	0	1	Enseignement complémentaire en STA/Productions Végétales
	LEGTPA Bazas (33)	1577	Poste entier	0	1	Enseignement complémentaire en STE/Agroéquipement
	LEGTA Dax (40)	1583	Demi-poste	0	1	Quotité réelle de travail : 70%
	LEGTPA Nérac (47)	1584	Demi-poste	0	1	Quotité réelle de travail : 50% - Enseignement complémentaire en Hippologie/Equitation
	LPA Orthez (64)	1579	Demi-poste	0	1	Quotité réelle de travail : 70% - Enseignement complémentaire en STA/Productions végétales
	LEGTA Melle (79)	1585	Poste entier	0	1	Priorité lauréat concours
	LEGTA Poitiers Venours (86)	1580	Demi-poste	0	1	Quotité réelle de travail : 70%
	LEGTPA Limoges Les Vaseix (87)	1578	Demi-poste	0	1	Quotité réelle de travail : 50%
	LPA Saint Yrieix La Perche (87)	1581	Demi-poste	0	1	Quotité réelle de travail : 70% - Enseignement complémentaire en STA/Productions végétales
Occitanie	LEGTA Rodez La Roque (12)	1587	Demi-poste	0	1	Quotité réelle de travail : 50%
	LPA Saint Affrique (12)	1588	Demi-poste	0	1	Quotité réelle de travail : 70%
	LEGTA Figeac (46)	1586	Demi-poste	0	1	Quotité réelle de travail : 70% - Enseignement en équitation
Pays de la Loire	LEGTA Laval (53)	1573	Demi-poste	0	1	Quotité réelle de travail : 70%
	LEGTA Le Mans (72)	1574	Demi-poste	0	1	Quotité réelle de travail : 50%
La Réunion	LPA Saint Joseph (974)	1596	Poste entier	0	1	Enseignement complémentaire en STA/Productions Végétales

PS/Animalerie / PLPA

Région	Etablissement	N° poste	Valeur	V *	SV *	Précision
Bretagne	LEGTA Merdrignac (22)	1598	Poste entier	0	2	
Hauts-de-France	LPA Aumont (02)	1597	Poste entier	0	1	
Nouvelle-Aquitaine	LEGTPA Magnac Laval (87)	1599	Poste entier	0	1	
Occitanie	LPA Tarbes (65)	1600	Poste entier	0	1	

Annexe A - secteur Enseignement

Agronomie

PS/Animalerie / Agt.Cont.Ens.

Région	Etablissement	N° poste	Valeur	V *	SV *	Précision
Auvergne-Rhône-Alpes	LEGTPA Cibeins (01)	1604	Poste entier	0	1	
	LPA La Tour du Pin (38)	1605	Poste entier	0	1	Enseignement complémentaire en Biologie-Ecologie
	Site de Pontaumur du LPA des Combrailles (63)	1606	Poste entier	0	1	Enseignement sur 2 sites : Pontaumur et Saint-Gervais
Hauts-de-France	LEGTPA Lomme (59)	1601	Poste entier	0	1	
Nouvelle-Aquitaine	LEGTPA Magnac Laval (87)	1602	Poste entier	0	1	Enseignement complémentaire en Biologie-Ecologie
Occitanie	LPA Tarbes (65)	1603	Demi-poste	0	1	Quotité réelle de travail : 50%

PS/Hippologie / PLPA

Région	Etablissement	N° poste	Valeur	V *	SV *	Précision
Corse	LEGTA Sartène (2A)	1610	Poste entier	0	1	Enseignement en Equitation
Nouvelle-Aquitaine	LEGTPA Limoges Les Vaseix (87)	1607	Poste entier	0	1	Enseignement en Maréchalierie
Occitanie	LPA Mirande (32)	1608	Poste entier	0	1	Compétence sellerie obligatoire
	LPA Mirande (32)	1609	Poste entier	0	1	Enseignement en Maréchalierie

PS/Hippologie / Agt.Cont.Ens.

Région	Etablissement	N° poste	Valeur	V *	SV *	Précision
Auvergne-Rhône-Alpes	LEGTPA Yssingaux (43)	1621	Poste entier	0	1	Enseignement en équitation
Bourgogne-Franche-Comté	LEGTA Mancy Lons le Saunier (39)	1612	Poste entier	0	1	
	LEGTA Mancy Lons le Saunier (39)	1613	Demi-poste	0	2	Quotité réelle de travail : 50%
Centre-Val de Loire	LPA Amboise (37)	1611	Demi-poste	0	1	Quotité réelle de travail : 50%
Corse	LEGTA Sartène (2A)	1622	Demi-poste	0	1	Quotité réelle de travail : 50%
Grand Est	LEGTA Château Salins (57)	1616	Poste entier	0	1	Enseignement complémentaire en équitation et en élevage
Hauts-de-France	Site de Péronne du LPA de la Haute Somme (80)	1615	Demi-poste	0	1	Quotité réelle de travail : 50% - Ens compl en Agroéquip - Ens 2 sites : Ribemont et Péronne
Normandie	LEGTPA Saint Hilaire du Harcouët (50)	1614	Demi-poste	0	1	Quotité réelle de travail : 70%
Nouvelle-Aquitaine	LPA Montmorillon (86)	1618	Poste entier	0	1	Enseignement complémentaire en STA/Productions Animales et en équitation
Occitanie	LEGTA Castelnaudary (11)	1619	Demi-poste	0	1	Quotité réelle de travail : 50%
	LPA Saint Afrique (12)	1620	Poste entier	0	1	
Pays de la Loire	LEGTA Luçon Pétré (85)	1617	Demi-poste	0	1	Quotité réelle de travail : 50%

PS/Aquaculture / Agt.Cont.Ens.

Région	Etablissement	N° poste	Valeur	V *	SV *	Précision
Bretagne	LEGTA Quimper Bréhoulou (29)	1625	Demi-poste	0	1	Quotité réelle de travail : 70% - Enseignement complémentaire en PS/aquaculture
Nouvelle-Aquitaine	LEGTA Bourcefranc (17)	1627	Poste entier	0	1	
	LEGTA Bourcefranc (17)	1628	Poste entier	0	1	Enseignement complémentaire en Sc techno équip/Agroéquip
	LEGTPA Alphonse Defumade - Ahun (23)	1626	Demi-poste	0	1	Quotité réelle de travail : 50%
Occitanie	Site de La Canourgue du LEGTPA de la Lozère (48)	1629	Demi-poste	0	1	Quotité réelle de travail : 70%
Pays de la Loire	LPA Château Gontier (53)	1623	Demi-poste	0	1	Quotité réelle de travail : 50%
	LPA Château Gontier (53)	1624	Demi-poste	0	1	Quotité réelle de travail : 50% - Enseignement complémentaire en Aquariophilie

Aménagement

STAE/Gest aménag esp nat. / PCEA

Région	Etablissement	N° poste	Valeur	V *	SV *	Précision
Auvergne-Rhône-Alpes	LEGTA Grenoble Saint Ismier (38)	1630	Poste entier	0	1	
Corse	LEGTA Sartène (2A)	1631	Poste entier	0	1	

STAE/Gest aménag esp nat. / PLPA

Région	Etablissement	N° poste	Valeur	V *	SV *	Précision
Occitanie	LPA Cahors (46)	1632	Poste entier	0	1	
Provence-Alpes-Côte d'Azur	LPA des Calanques à Marseille (13)	1633	Poste entier	0	1	

STAE/Gest aménag esp nat. / Agt.Cont.Ens.

Région	Etablissement	N° poste	Valeur	V *	SV *	Précision
Auvergne-Rhône-Alpes	LEGTA Vienne Seyssuel (38)	1657	Demi-poste	0	1	Quotité réelle de travail : 50%
	LPA Rochefort Montagne (63)	1656	Demi-poste	0	1	Quotité réelle de travail : 70% - Enseignement complémentaire en SESG/GE
	LEGTA Chambéry La Motte Servolex (73)	1655	Poste entier	0	1	Enseignement complémentaire en STE/Agroéquipement
Bretagne	Site de Morlaix du LEGTPA de Châteaulin Morlaix (29)	1644	Demi-poste	0	1	Quotité réelle de travail : 70%
	LPA Saint Aubin du Cormier (35)	1645	Demi-poste	0	1	Quotité réelle de travail : 70%
Centre-Val de Loire	Site du Chesnoy du LEGTA Le Chesnoy Les Barres (45)	1634	Demi-poste	0	1	Quotité réelle de travail : 70%
Corse	LEGTA Sartène (2A)	1660	Demi-poste	0	1	Quotité réelle de travail : 50%
Grand Est	LEGTPA Charleville Mézières (08)	1639	Poste entier	0	1	
	LEGTPA de Meurthe et Moselle (54)	1640	Demi-poste	0	1	Quotité réelle de travail : 50%
	LEGTPA de Colmar Wintzenheim (68)	1641	Poste entier	0	1	Enseignement sur 2 sites : Rouffach et Wintzenheim - Enseignement complémentaire en STAE/AP
	LEGTPA des Vosges (88)	1642	Demi-poste	0	1	Quotité réelle de travail : 50%
Hauts-de-France	Site de Sains du Nord du LEGTA du Nord (59)	1637	Poste entier	0	1	Enseignement complémentaire en Biologie-

Annexe A - secteur Enseignement

Aménagement

STAE/Gest aménag esp nat. / Agt.Cont.Ens.

Région	Etablissement	N° poste	Valeur	V *	SV *	Précision
						Ecologie
Normandie	LEGTA de l'Oise (60)	1638	Demi-poste	0	1	Quotité réelle de travail : 50%
	LPA de Vire (14)	1636	Demi-poste	0	1	Quotité réelle de travail : 70%
	LEGTA Evreux (27)	1635	Poste entier	0	1	Enseignement complémentaire en STE/Agroéquipement
Nouvelle-Aquitaine	LEGTA Angoulême (16)	1646	Demi-poste	0	1	Quotité réelle de travail : 50%
	LEGTA Bourcefranc (17)	1647	Poste entier	0	1	
	LEGTA Bourcefranc (17)	1648	Demi-poste	0	1	Quotité réelle de travail : 70% - Enseignement complémentaire en STE/Agroéquipement
	LEGTPA Henri Queuille à Neuvic (19)	1649	Demi-poste	0	1	Quotité réelle de travail : 50%
	LPA Oloron Sainte Marie (64)	1651	Demi-poste	0	1	Quotité réelle de travail : 50%
	LPA Ste Pezanne à Niort (79)	1652	Poste entier	0	1	Enseignement complémentaire en STAE/AP
	LPA Montmorillon (86)	1650	Demi-poste	0	1	Quotité réelle de travail : 70%
Occitanie	LEGTA Pamiers (09)	1654	Demi-poste	0	1	Quotité réelle de travail : 50%
	LEGTA Carcassonne (11)	1653	Demi-poste	0	1	Quotité réelle de travail : 50%
Pays de la Loire	LEGTPA La Roche sur Yon (85)	1643	Demi-poste	0	1	Quotité réelle de travail : 50%
Provence-Alpes-Côte d'Azur	LEGTA Avignon (84)	1658	Demi-poste	0	1	Quotité réelle de travail : 50%
	LPA Isle sur Sorgue (84)	1659	Poste entier	0	1	
Guyane	LEGTPA de Macouria (973)	1661	Poste entier	0	1	

STAE/Aménagt. forestier / PLPA

Région	Etablissement	N° poste	Valeur	V *	SV *	Précision
Auvergne-Rhône-Alpes	Site de Saugues du LEGTPA Brioude Bonnefont (43)	1665	Poste entier	0	1	
Bourgogne-Franche-Comté	LEGTPA Besançon (25)	1663	Poste entier	0	1	Enseignement complémentaire en STAE/Aménagement paysager
Centre-Val de Loire	Site du Chesnoy du LEGTA Le Chesnoy Les Barres (45)	1662	Poste entier	0	1	Enseignement sur le site des Barres
Occitanie	LEGTA Vic en Bigorre (65)	1664	Poste entier	0	1	

STAE/Aménagt. forestier / Agt.Cont.Ens.

Région	Etablissement	N° poste	Valeur	V *	SV *	Précision
Auvergne-Rhône-Alpes	Site de Saugues du LEGTPA Brioude Bonnefont (43)	1676	Demi-poste	0	1	Quotité réelle de travail : 70% - Enseignement sur 2 sites : Brioude et Saugues
Corse	LEGTA Sartène (2A)	1678	Poste entier	0	1	
	LEGTA Sartène (2A)	1679	Demi-poste	0	1	Quotité réelle de travail : 50%
Grand Est	LEGTPA Charleville Mézières (08)	1667	Poste entier	0	1	
	LEGTA Croigny (10)	1668	Demi-poste	0	1	Quotité réelle de travail : 50% - Compétence en Bucheronnage
	LEGTPA des Vosges (88)	1669	Poste entier	0	1	Enseignement complémentaire en STE/Agroéquipement et bûcheronnage
	LEGTPA des Vosges (88)	1670	Demi-poste	0	1	Quotité réelle de travail : 50%
Normandie	LPA Envermeu (76)	1666	Demi-poste	0	1	Quotité réelle de travail : 70%
Nouvelle-Aquitaine	LEGTPA Meymac (19)	1672	Poste entier	0	2	
	LEGTPA Meymac (19)	1673	Poste entier	0	1	Enseignement complémentaire en Biologie-Ecologie
	LEGTPA Meymac (19)	1674	Poste entier	0	1	Enseignement complémentaire en STE/Agroéquipement
	LEGTPA Bazas (33)	1671	Demi-poste	0	1	Quotité réelle de travail : 50%
	LPA Sabres (40)	1675	Poste entier	0	1	Enseignement complémentaire en STA/Productions végétales
Provence-Alpes-Côte d'Azur	LPA Isle sur Sorgue (84)	1677	Demi-poste	0	1	Quotité réelle de travail : 50%

STAE/Aménagement paysager / PCEA

Région	Etablissement	N° poste	Valeur	V *	SV *	Précision
Centre-Val de Loire	LEGTA de Châteauroux (36)	1680	Poste entier	0	1	
Occitanie	LEGTPA d'Albi (81)	1681	Poste entier	0	1	
Provence-Alpes-Côte d'Azur	LPA des Calanques à Marseille (13)	1682	Poste entier	0	1	
	LEGTA Carpentras (84)	1683	Poste entier	0	1	

STAE/Aménagement paysager / PLPA

Région	Etablissement	N° poste	Valeur	V *	SV *	Précision
Auvergne-Rhône-Alpes	LEGTPA Yssingaux (43)	1691	Poste entier	0	1	Enseignement complémentaire en STAE/Gest. Aménag. Esp. Nat.
Bretagne	LEGTA Merdrignac (22)	1686	Poste entier	0	1	Priorité lauréat concours
	Site de Châteaulin du LEGTPA de Châteaulin Morlaix (29)	1685	Poste entier	0	1	
	LPA Saint Aubin du Cormier (35)	1687	Poste entier	0	1	Priorité lauréat concours
Nouvelle-Aquitaine	LPA Thuré (86)	1688	Poste entier	0	1	Priorité lauréat concours
Occitanie	LEGTA Ondes (31)	1689	Poste entier	0	1	Priorité lauréat concours
	LEGTPA d'Albi (81)	1690	Poste entier	0	1	
Pays de la Loire	LPA Montreuil Bellay (49)	1684	Poste entier	0	1	Enseignement complémentaire en STE/Agroéquipement
Provence-Alpes-Côte d'Azur	LPA des Calanques à Marseille (13)	1692	Poste entier	0	1	Priorité lauréat concours
Guyane	LEGTPA de Macouria (973)	1693	Poste entier	0	1	

STAE/Aménagement paysager / Agt.Cont.Ens.

Région	Etablissement	N° poste	Valeur	V *	SV *	Précision
Auvergne-Rhône-Alpes	LPA Durdar Larequille (03)	1733	Demi-poste	0	1	Quotité réelle de travail : 50%
	LEGTPA Romans (26)	1735	Demi-poste	0	1	Quotité réelle de travail : 50% - Enseignement complémentaire en STAE/gest. aménag. esp. nat.

Annexe A - secteur Enseignement

Aménagement

STAE/Aménagement paysager / Agt.Cont.Ens.

Région	Etablissement	N° poste	Valeur	V *	SV *	Précision
	LEGTPA Romans (26)	1736	Demi-poste	0	1	Quotité réelle de travail : 70%
	Site de Chervé du LEGTPA Roanne Chervé (42)	1734	Demi-poste	0	1	Quotité réelle de travail : 50%
	LEGTPA Yssingeaux (43)	1730	Poste entier	0	1	Enseignement complémentaire en STAE/Gest. aménag. esp. nat
	LEGTPA Yssingeaux (43)	1731	Demi-poste	0	1	Quotité réelle de travail : 50%
	LEGTPA Clermont Ferrand Marmilhat (63)	1732	Poste entier	0	1	Enseignement complémentaire en STAE/Agroéquipement
Bourgogne-Franche-Comté	LEGTPA Dijon Quétigny (21)	1700	Poste entier	0	1	Enseignement complémentaire en STE/Agroéquipement
	LPA Plagny Sermoise (58)	1699	Demi-poste	0	1	Quotité réelle de travail : 50%
	Site de Nevers du LEGTA Nevers Cosne (58)	1698	Demi-poste	0	1	Quotité réelle de travail : 50%
	LEGTA Valdoie (90)	1701	Demi-poste	0	1	Quotité réelle de travail : 50%
Bretagne	LPA Saint Aubin du Cormier (35)	1715	Poste entier	0	1	
	Site de St Jean du LPA St Jean Brévelay Hennebont (56)	1716	Demi-poste	0	1	Quotité réelle de travail : 70%
Centre-Val de Loire	LEGTA Bourges Le Subdray (18)	1695	Demi-poste	0	1	Quotité réelle de travail : 50%
	LEGTA de Châteauroux (36)	1696	Demi-poste	0	1	Quotité réelle de travail : 50%
	LPA Beaune La Rolande (45)	1697	Demi-poste	0	1	Quotité réelle de travail : 50%
Grand Est	LPA Fayl Billot (52)	1711	Poste entier	0	1	Enseignement complémentaire en STA/Productions horticoles
	LPA Fayl Billot (52)	1712	Demi-poste	0	1	Quotité réelle de travail : 70%
Hauts-de-France	LPA Valenciennes Raismes (59)	1708	Demi-poste	0	1	Quotité réelle de travail : 50%
	Site de Douai du LEGTA du Nord (59)	1707	Demi-poste	0	1	Quotité réelle de travail : 50%
	LPA Ribécourt (60)	1709	Demi-poste	0	1	Quotité réelle de travail : 70%
	Site d'Arras du LEGTA du Pas de Calais (62)	1710	Demi-poste	0	1	Quotité réelle de travail : 50%
	LEGTA Amiens le Paraquet (80)	1706	Demi-poste	0	1	Quotité réelle de travail : 50%
	LPA de la baie de Somme (80)	1705	Demi-poste	0	1	Quotité réelle de travail : 50%
Île-de-France	LEGTPA Saint Germain en Laye (78)	1694	Demi-poste	0	1	Quotité réelle de travail : 50%
Normandie	LPA de Vire (14)	1704	Demi-poste	0	1	Quotité réelle de travail : 50%
	LEGTA Evreux (27)	1702	Demi-poste	0	1	Quotité réelle de travail : 70%
	LEGTA Coutances (50)	1703	Demi-poste	0	1	Quotité réelle de travail : 70% - Enseignement complémentaire en Biologie-Ecologie
Nouvelle-Aquitaine	LEGTPA Henri Bassaler Brive Voutezac (19)	1718	Demi-poste	0	1	Quotité réelle de travail : 70%
	LEGTPA Henri Bassaler Brive Voutezac (19)	1719	Demi-poste	0	1	Quotité réelle de travail : 70%
	LPA Camille Godard du Haillan (33)	1717	Demi-poste	0	1	Quotité réelle de travail : 50%
	LEGTA Pau Montardon (64)	1721	Poste entier	0	1	
	LPA Orthez (64)	1722	Demi-poste	0	1	Quotité réelle de travail : 70% - Enseignement complémentaire en Mathématiques
	LEGTPA Limoges Les Vaseix (87)	1720	Demi-poste	0	1	Quotité réelle de travail : 50% - Enseignement complémentaire en Biologie-Ecologie
Occitanie	LEGTA Castelnaudary (11)	1724	Demi-poste	0	1	Quotité réelle de travail : 50%
	LEGTPA Nîmes (30)	1726	Demi-poste	0	1	Quotité réelle de travail : 50%
	LEGTA Ondes (31)	1723	Demi-poste	0	1	Quotité réelle de travail : 50%
	LPA de Pézenas (34)	1725	Demi-poste	0	1	Quotité réelle de travail : 50%
	LPA Tarbes (65)	1727	Demi-poste	0	1	Quotité réelle de travail : 50%
	LEGTPA d'Albi (81)	1728	Demi-poste	0	1	Quotité réelle de travail : 50%
	LPA Moissac (82)	1729	Demi-poste	0	1	Quotité réelle de travail : 70%
Pays de la Loire	LPA Guérande (44)	1713	Demi-poste	0	1	Quotité réelle de travail : 50%
	LPA Guérande (44)	1714	Demi-poste	0	1	Quotité réelle de travail : 70%
Provence-Alpes-Côte d'Azur	LEGTA Digne Carnejane (04)	1738	Demi-poste	0	1	Quotité réelle de travail : 50%
	LPA Saint Rémy de Provence (13)	1739	Demi-poste	0	1	Quotité réelle de travail : 50%
	LEGTA Carpentras (84)	1737	Demi-poste	0	1	Quotité réelle de travail : 70% - Enseignement complémentaire en Informatique
Guyane	LEGTPA de Macouria (973)	1740	Demi-poste	0	1	Quotité réelle de travail : 70%
Mayotte	Lycée Agricole de Mayotte (976)	1741	Poste entier	0	1	Enseignement complémentaire en STE/Agroéquipement

Equipement

Sc techno équip/Agroéquip / PCEA

Région	Etablissement	N° poste	Valeur	V *	SV *	Précision
Auvergne-Rhône-Alpes	LPA Saint Flour (15)	1743	Poste entier	0	1	Priorité lauréat concours
Nouvelle-Aquitaine	LEGTPA Alphonse Defumade - Ahun (23)	1742	Poste entier	0	1	

Sc techno équip/Agroéquip / PLPA

Région	Etablissement	N° poste	Valeur	V *	SV *	Précision
Bourgogne-Franche-Comté	LEGTPA Beaune (21)	1749	Poste entier	0	1	Priorité lauréat concours
Bretagne	LEGTA Quimper Bréhoulou (29)	1762	Poste entier	0	1	Enseignement en aquaculture
	LPA Saint Aubin du Cormier (35)	1763	Poste entier	0	1	Priorité lauréat concours
Centre-Val de Loire	LEGTA Bourges Le Subdray (18)	1745	Poste entier	0	1	Priorité lauréat concours
	LEGTA Tours Fondettes (37)	1746	Poste entier	0	2	Priorité lauréat concours
	LPA Amboise (37)	1744	Poste entier	0	1	Enseignement sur 2 EPL : Amboise et site de Blois
	Site de Montoire du LEGTA Vendôme Blois Montoire (41)	1747	Poste entier	0	1	Priorité lauréat concours
	Site du Chesnoy du LEGTA Le Chesnoy Les Barres (45)	1748	Poste entier	0	2	Priorité lauréat concours
Corse	LEGTA Sartène (2A)	1771	Poste entier	0	1	
Grand Est	LEGTA Crozny (10)	1754	Poste entier	0	1	Priorité lauréat concours
	LEGTPA Troyes Saint Pouange (10)	1755	Poste entier	0	1	Priorité lauréat concours
	LEGTA Château Salins (57)	1753	Poste entier	0	1	Priorité lauréat concours
	LEGTA Metz Courcelles Chaussy (57)	1756	Poste entier	0	1	Priorité lauréat concours

Annexe A - secteur Enseignement

Equipement

Sc techno équip/Agroéquip / PLPA

Région	Etablissement	N° poste	Valeur	V *	SV *	Précision
Hauts-de-France	LEGTPA de Colmar Wintzenheim (68)	1757	Poste entier	0	1	Priorité lauréat concours
	LEGTA de la Thiérache (02)	1751	Poste entier	0	1	Priorité lauréat concours
	LPA de Dunkerque Rosendaël (59)	1752	Poste entier	0	1	Priorité lauréat concours
Normandie	LPA Envermeu (76)	1750	Poste entier	0	1	Enseignement en agroéquipement spécialisé foresterie et scierie
Nouvelle-Aquitaine	LEGTPA Henri Bassaler Brive Voutezac (19)	1765	Poste entier	0	1	Priorité lauréat concours
	LEGTPA Tulle Naves (19)	1767	Poste entier	0	1	Priorité lauréat concours
	LEGTPA Bazas (33)	1764	Poste entier	0	1	Priorité lauréat concours
	LPA Thuré (86)	1766	Poste entier	0	1	Priorité lauréat concours
Pays de la Loire	LEGTA Saint Herblain (44)	1760	Poste entier	0	1	Priorité lauréat concours
	LPA de Nantes Grand Blottreau (44)	1761	Poste entier	0	1	Priorité lauréat concours
	LEGTA Laval (53)	1759	Poste entier	0	1	Priorité lauréat concours
	LEGTPA La Roche sur Yon (85)	1758	Poste entier	0	1	Priorité lauréat concours
Provence-Alpes-Côte d'Azur	LPA des Calanques à Marseille (13)	1768	Poste entier	0	1	Priorité lauréat concours
	LEGTA Hyères (83)	1769	Poste entier	0	1	
	LEGTA Hyères (83)	1770	Poste entier	0	1	Priorité lauréat concours
Guyane	LEGTPA de Macouria (973)	1772	Poste entier	0	1	
Mayotte	Lycée Agricole de Mayotte (976)	1773	Poste entier	0	1	Priorité lauréat concours

Sc techno équip/Agroéquip / Agt.Cont.Ens.

Région	Etablissement	N° poste	Valeur	V *	SV *	Précision	
Auvergne-Rhône-Alpes	LPA Durdar Larequille (03)	1825	Poste entier	0	1	Enseignement complémentaire en STA/Production horticole	
	LEGTPA Aubenas (07)	1821	Demi-poste	0	1	Quotité réelle de travail : 50%	
	LEGTA Bourg les Valence (26)	1829	Demi-poste	0	1	Quotité réelle de travail : 50%	
	LEGTPA Romans (26)	1828	Poste entier	0	1	Enseignement complémentaire en STA/Production horticole	
	LPA Montravel (42)	1826	Demi-poste	0	1	Quotité réelle de travail : 50%	
	Site de Chervé du LEGTPA Roanne Chervé (42)	1827	Demi-poste	0	1	Quotité réelle de travail : 50%	
	Site de Fontannes du LEGTPA Brioude Bonnefont (43)	1822	Demi-poste	0	1	Quotité réelle de travail : 50%	
	Site de Saugues du LEGTPA Brioude Bonnefont (43)	1823	Demi-poste	0	1	Quotité réelle de travail : 70% - Enseignement sur 2 sites : Saugues et Fontannes	
Bourgogne-Franche-Comté	LPA Contamine sur Arve (74)	1824	Demi-poste	0	1	Quotité réelle de travail : 50% - Enseignement complémentaire en Productions végétales	
	LEGTA Mancy Lons le Saunier (39)	1775	Demi-poste	0	1	Quotité réelle de travail : 50%	
	Site de Cosne du LEGTA Nevers Cosne (58)	1776	Poste entier	0	1		
	LEGTPA Vesoul (70)	1778	Demi-poste	0	1	Quotité réelle de travail : 50%	
	LEGTA Valdoie (90)	1777	Demi-poste	0	1	Quotité réelle de travail : 50%	
Bretagne	Site de Morlaix du LEGTPA de Châteaulin Morlaix (29)	1791	Demi-poste	0	1	Quotité réelle de travail : 70 %	
	LPA Saint Aubin du Cormier (35)	1793	Poste entier	0	1		
	LEGTA le gros chêne à Pontivy (56)	1792	Demi-poste	0	1	Quotité réelle de travail : 50%	
Centre-Val de Loire	LEGTA Bourges Le Subdray (18)	1774	Demi-poste	0	1	Quotité réelle de travail : 50%	
Corse	LEGTA Sartène (2A)	1836	Demi-poste	0	1	Quotité réelle de travail : 50%	
Grand Est	LEGTA Chaumont (52)	1787	Poste entier	0	1	Enseignement complémentaire en STA/Productions Végétales	
	LEGTA Metz Courcelles Chaussy (57)	1788	Demi-poste	0	1	Quotité réelle de travail : 70%	
	LEGTA Obernai (67)	1786	Demi-poste	0	1	Quotité réelle de travail : 50%	
	LEGTA de l'Oise (60)	1784	Demi-poste	0	1	Quotité réelle de travail : 50%	
Hauts-de-France	LPA Ribécourt (60)	1785	Demi-poste	0	1	Quotité réelle de travail : 50%	
	LEGTA 'le Robillard' (14)	1783	Demi-poste	0	1	Quotité réelle de travail : 50%	
Normandie	LPA de Vire (14)	1782	Poste entier	0	1	Enseignement complémentaire en STA/Productions Végétales	
	LPA Le Neubourg (27)	1780	Poste entier	0	1		
	LEGTA Coutances (50)	1779	Demi-poste	0	1	Quotité réelle de travail : 50%	
	Site de Merval du LPA du Pays de Bray (76)	1781	Demi-poste	0	1	Quotité réelle de travail : 50%	
	LPA Barbezieux (16)	1794	Demi-poste	0	1	Quotité réelle de travail : 50%	
	LPA La Tour Blanche - Langon (33)	1795	Poste entier	0	1	Enseignement complémentaire en Génie procédés IAA/GA	
	LPA Sabres (40)	1802	Demi-poste	0	1	Quotité réelle de travail : 50% - Enseignement complémentaire en STAE/Aménagement forestier	
	LPA Sabres (40)	1803	Demi-poste	0	1	Quotité réelle de travail : 70%	
Nouvelle-Aquitaine	LPA Tonneins (47)	1804	Demi-poste	0	1	Quotité réelle de travail : 50%	
	LPA Orthez (64)	1798	Poste entier	0	1	Enseignement complémentaire en STA/Productions végétales	
	LPA Ste Pezenne à Niort (79)	1805	Poste entier	0	1	Ens compl en STAE/Aménagement Paysager - Ens 2 sites : LPA Ste Pezenne à Niort et LEGTA Melle	
	LEGTA Poitiers Venours (86)	1799	Poste entier	0	1	Enseignement complémentaire en STA/Productions animales	
	LPA Montmorillon (86)	1797	Poste entier	0	1	Priorité lauréat concours	
	LPA Thuré (86)	1801	Poste entier	0	1	Enseignement complémentaire en STA/Production végétales	
	LEGTPA Limoges Les Vaseix (87)	1796	Demi-poste	0	1	Quotité réelle de travail : 50%	
	LPA Saint Yrieix La Perche (87)	1800	Poste entier	0	1	Enseignement complémentaire en STA/Productions végétales	
	Occitanie	LEGTA Pamiers (09)	1815	Demi-poste	0	1	Quotité réelle de travail : 70%
		LEGTA Carcassonne (11)	1808	Demi-poste	0	1	Quotité réelle de travail : 50%
LEGTA Castelnaudary (11)		1810	Poste entier	0	1		
LEGTA Castelnaudary (11)		1811	Demi-poste	0	1	Quotité réelle de travail : 50%	
LPA de Narbonne (11)		1809	Demi-poste	0	1	Quotité réelle de travail : 50%	
LPA Saint Affrique (12)		1817	Poste entier	0	1	Priorité lauréat concours	

Annexe A - secteur Enseignement

Equipement

Sc techno équip/Agroéquip / Agt.Cont.Ens.

Région	Etablissement	N° poste	Valeur	V *	SV *	Précision
	LEGTA Ondes (31)	1806	Poste entier	0	1	
	LPA Saint Gaudens (31)	1818	Demi-poste	0	1	Quotité réelle de travail : 70% - Enseignement complémentaire en Biologie-Ecologie
	LPA Mirande (32)	1814	Demi-poste	0	1	Quotité réelle de travail : 50%
	LPA de Pézenas (34)	1813	Demi-poste	0	1	Quotité réelle de travail : 50%
	LEGTA Figeac (46)	1812	Demi-poste	0	1	Quotité réelle de travail : 70%
	LPA Cahors (46)	1807	Demi-poste	0	1	Quotité réelle de travail : 70% - Enseignement complémentaire en STAE/Gest aménag esp nat.
	LEGTA Vic en Bigorre (65)	1820	Poste entier	0	1	Priorité lauréat concours
	LPA Tarbes (65)	1819	Demi-poste	0	1	Quotité réelle de travail : 50%
	LPA Rivesaltes (66)	1816	Demi-poste	0	1	Quotité réelle de travail : 70%
Pays de la Loire	LPA Château Gontier (53)	1789	Demi-poste	0	1	Quotité réelle de travail : 50%
	LEGTA Le Mans (72)	1790	Demi-poste	0	1	Quotité réelle de travail : 50%
Provence-Alpes-Côte d'Azur	LEGTA Digne Carmejane (04)	1835	Demi-poste	0	1	Quotité réelle de travail : 50%
	LEGTA Aix Valabre (13)	1830	Demi-poste	0	1	Quotité réelle de travail : 50%
	LPA des Calanques à Marseille (13)	1831	Demi-poste	0	1	Quotité réelle de travail : 70%
	LEGTA Avignon (84)	1832	Demi-poste	0	1	Quotité réelle de travail : 50%
	LPA Isle sur Sorgue (84)	1833	Poste entier	0	1	
	LPA Isle sur Sorgue (84)	1834	Demi-poste	0	1	Quotité réelle de travail : 50%

Sc techno équip/équip AA / Agt.Cont.Ens.

Région	Etablissement	N° poste	Valeur	V *	SV *	Précision
Auvergne-Rhône-Alpes	Site Montbrison du LEGTA Montbrison (42)	1838	Poste entier	0	1	Enseignement complémentaire en STA/Productions animales
Occitanie	LEGTA Villefranche de Rouergue (12)	1837	Poste entier	0	2	Enseignement en Electrotechnique/Systèmes Automatisés - Génie Mécanique et Maintenance

Sc techno équip/équip Hyd / PCEA

Région	Etablissement	N° poste	Valeur	V *	SV *	Précision
Auvergne-Rhône-Alpes	LEGTA Vienne Seyssuel (38)	1841	Poste entier	0	2	
Centre-Val de Loire	LEGTA Tours Fondettes (37)	1839	Poste entier	0	1	
Grand Est	LEGTA Metz Courcelles Chaussy (57)	1840	Poste entier	0	1	

Sc techno équip/équip Hyd / Agt.Cont.Ens.

Région	Etablissement	N° poste	Valeur	V *	SV *	Précision
Bretagne	LEGTA Rennes Le Rheu (35)	1847	Demi-poste	0	1	Quotité réelle de travail : 70%
Centre-Val de Loire	LEGTA Tours Fondettes (37)	1842	Demi-poste	0	1	Quotité réelle de travail : 50%
Grand Est	LEGTA Obernai (67)	1846	Demi-poste	0	1	Quotité réelle de travail : 70%
Hauts-de-France	LEGTA Amiens le Paraclet (80)	1845	Poste entier	0	1	Enseignement complémentaire en Physique-Chimie
Normandie	LEGTA E. de Chambray (27)	1843	Poste entier	0	1	
	LEGTA E. de Chambray (27)	1844	Demi-poste	0	1	Quotité réelle de travail : 50%
Occitanie	Site de La Canourgue du LEGTPA de la Lozère (48)	1848	Poste entier	0	1	

Agroalimentaire

Génie procédés IAA/GA / PCEA

Région	Etablissement	N° poste	Valeur	V *	SV *	Précision
Auvergne-Rhône-Alpes	LPA Saint Flour (15)	1850	Poste entier	0	1	
Centre-Val de Loire	LPA Chambray Les Tours (37)	1849	Poste entier	0	1	
La Réunion	LPA Saint Joseph (974)	1852	Poste entier	0	1	
Martinique	LPA Le Robert (972)	1851	Poste entier	0	1	

Génie procédés IAA/GA / PLPA

Région	Etablissement	N° poste	Valeur	V *	SV *	Précision
Hauts-de-France	Site du Quesnoy du LEGTA du Nord (59)	1853	Poste entier	0	1	

Génie procédés IAA/GA / Agt.Cont.Ens.

Région	Etablissement	N° poste	Valeur	V *	SV *	Précision
Auvergne-Rhône-Alpes	LPA Saint Flour (15)	1868	Demi-poste	0	1	Quotité réelle de travail : 50 %
	LEGTA Bourg les Valence (26)	1870	Demi-poste	0	1	Quotité réelle de travail : 50%
	LEGTA Saint Genis Laval (69)	1869	Demi-poste	0	1	Quotité réelle de travail : 70%
Bourgogne-Franche-Comté	LEGTA Plombières les Dijon (21)	1856	Poste entier	0	1	
	LPA Plagny Sermoise (58)	1855	Demi-poste	0	1	Quotité réelle de travail : 70%
Bretagne	LEGTA le gros chêne à Pontivy (56)	1861	Demi-poste	0	1	Quotité réelle de travail : 50%
Centre-Val de Loire	LEGTA Chartres (28)	1854	Demi-poste	0	1	Quotité réelle de travail : 50%
Grand Est	LPA Erstein (67)	1857	Poste entier	0	1	Enseignement complémentaire en SESG/ESF
	LEGTPA de Colmar Wintzenheim (68)	1858	Poste entier	0	1	Enseignement complémentaire en Bio. microbio. biotech.
Nouvelle-Aquitaine	LEGTA Surgères (17)	1862	Poste entier	0	1	Compétence Meunerie
	LEGTA Surgères (17)	1863	Demi-poste	0	1	Quotité réelle de travail : 50% - Compétence en chocolatier-confiseur
	LEGTPA Bergerac Monbazillac (24)	1865	Poste entier	0	1	Enseignement complémentaire en Physique Chimie
	LEGTPA Sainte Livrade sur Lot (47)	1864	Poste entier	0	1	Enseignement complémentaire en Bio. microbio. biotech.
Occitanie	LEGTA Villefranche de Rouergue (12)	1867	Demi-poste	0	1	Quotité réelle de travail : 70%
	LPA Saint Gaudens (31)	1866	Poste entier	0	1	
Pays de la Loire	LEGTA Laval (53)	1859	Demi-poste	0	1	Quotité réelle de travail : 50%

Annexe A - secteur Enseignement

Agroalimentaire

Génie procédés IAA/GA / Agt.Cont.Ens.

Région	Etablissement	N° poste	Valeur	V *	SV *	Précision
Provence-Alpes-Côte d'Azur	LEGTA Le Mans (72)	1860	Demi-poste	0	1	Quotité réelle de travail : 70%
	LEGTA Gap (05)	1873	Demi-poste	0	1	Quotité réelle de travail : 70%
	LEGTA Avignon (84)	1871	Demi-poste	0	1	Quotité réelle de travail : 50%
	LPA Orange (84)	1872	Demi-poste	0	1	Quotité réelle de travail : 70% - Enseignement complémentaire en Biologie-Ecologie
Guadeloupe	LEGTPA Guadeloupe (971)	1874	Demi-poste	0	1	Quotité réelle de travail : 50% - Enseignement complémentaire en BMB

Génie procédés IAA/GIA / IAE

Région	Etablissement	N° poste	Valeur	V *	SV *	Précision
Auvergne-Rhône-Alpes	LEGTA La Roche sur Foron (74)	1875	Poste entier	0	1	Enseignement en Génie Industriel

Génie procédés IAA/GIA / Agt.Cont.Ens.

Région	Etablissement	N° poste	Valeur	V *	SV *	Précision
Nouvelle-Aquitaine	LEGTPA Limoges Les Vaseix (87)	1876	Demi-poste	0	1	Quotité réelle de travail : 50%

Scientifiques

Mathématiques / PCEA

Région	Etablissement	N° poste	Valeur	V *	SV *	Précision
Auvergne-Rhône-Alpes	LEGTA Saint Genis Laval (69)	1889	Poste entier	0	1	
Bourgogne-Franche-Comté	LEGTA Mancy Lons le Saunier (39)	1881	Poste entier	0	1	Enseignement complémentaire en informatique
	LEGTA Poligny (39)	1882	Poste entier	0	1	
Bretagne	LEGTA Merdrignac (22)	1885	Poste entier	0	1	
Centre-Val de Loire	LEGTA de Châteauroux (36)	1878	Poste entier	0	1	
	Site du Chesnoy du LEGTA Le Chesnoy Les Barres (45)	1879	Poste entier	0	1	
	Site du Chesnoy du LEGTA Le Chesnoy Les Barres (45)	1880	Poste entier	0	1	Enseignement sur 2 sites : Le Chesnoy et Les Barres
Grand Est	LEGTPA Châlons en Champagne (51)	1884	Poste entier	0	1	Enseignement complémentaire en informatique
Hauts-de-France	Site de Radinghem du LEGTA du Pas de Calais (62)	1883	Poste entier	0	1	Enseignement complémentaire en informatique
Île-de-France	LEGTPA Saint Germain en Laye (78)	1877	Poste entier	0	1	Enseignement complémentaire en informatique
Nouvelle-Aquitaine	LEGTA G. Desclaude à Saintes (17)	1888	Poste entier	0	1	
	LEGTA Poitiers Venours (86)	1887	Poste entier	0	1	
	LEGTPA Magnac Laval (87)	1886	Poste entier	0	1	
Provence-Alpes-Côte d'Azur	LEGTA Antibes (06)	1890	Poste entier	0	1	

Mathématiques / Agt.Cont.Ens.

Région	Etablissement	N° poste	Valeur	V *	SV *	Précision
Auvergne-Rhône-Alpes	Site de Saugues du LEGTPA Brioude Bonnefont (43)	1927	Poste entier	0	1	Enseignement complémentaire en informatique - Enseignement sur 2 sites : Saugues et Fontannes
Bourgogne-Franche-Comté	LEGTA La Barotte - Haute Côte-d'Or (21)	1894	Demi-poste	0	1	Quotité réelle de travail : 50%
	LEGTA Plombières les Dijon (21)	1898	Demi-poste	0	1	Quotité réelle de travail : 70%
	LEGTPA Beaune (21)	1892	Demi-poste	0	1	Quotité réelle de travail : 50%
	LEGTA Lons Le Saunier-Montmorot (39)	1895	Demi-poste	0	1	Quotité réelle de travail : 70%
	LPA Plagny Sermoise (58)	1897	Demi-poste	0	1	Quotité réelle de travail : 70%
	LEGTA Mâcon Davayé (71)	1896	Demi-poste	0	1	Quotité réelle de travail : 70% - Enseignement complémentaire en informatique
	LPA de Velet (71)	1893	Demi-poste	0	1	Quotité réelle de travail : 50%
Centre-Val de Loire	LPA Champs sur Yonne (89)	1899	Demi-poste	0	1	Quotité réelle de travail : 50%
	LPA Chambray Les Tours (37)	1891	Demi-poste	0	1	Quotité réelle de travail : 50%
Hauts-de-France	Site de Douai du LEGTA du Nord (59)	1905	Demi-poste	0	1	Quotité réelle de travail : 50%
	LEGTA Amiens le Paraquet (80)	1904	Poste entier	0	1	Enseignement complémentaire en informatique
	Site de Péronne du LPA de la Haute Somme (80)	1906	Demi-poste	0	1	Quotité réelle de travail : 70% - Ensgt complt en PC et en TIM et sur 2 sites : Péronne et Ribemont
Normandie	LEGTPA Saint Hilaire du Harcouët (50)	1901	Demi-poste	0	1	Quotité réelle de travail : 50%
	LEGTPA Sées (61)	1900	Poste entier	0	1	Enseignement complémentaire en informatique
	LEGTA Yvetot (76)	1902	Demi-poste	0	1	Quotité réelle de travail : 50%
	LPA Envermeu (76)	1903	Demi-poste	0	1	Quotité réelle de travail : 50% - Enseignement complémentaire en informatique
Nouvelle-Aquitaine	LEGTA Angoulême (16)	1910	Demi-poste	0	1	Quotité réelle de travail : 50% - Enseignement complémentaire en informatique
	LEGTA Surgères (17)	1917	Demi-poste	0	1	Quotité réelle de travail : 50% - Enseignement complémentaire en informatique
	LEGTPA Henri Queuille à Neuvic (19)	1912	Poste entier	0	1	Enseignement sur 2 sites : Neuvic et Meymac
	LEGTPA Tulle Naves (19)	1919	Poste entier	0	1	Enseignement complémentaire en informatique
	LEGTPA Alphonse Defumade - Ahun (23)	1909	Demi-poste	0	1	Quotité réelle de travail : 50% - Enseignement complémentaire en informatique
	LEGTA Libourne Montagne (33)	1911	Demi-poste	0	1	Quotité réelle de travail : 50%
	LEGTPA Sainte Livrade sur Lot (47)	1918	Demi-poste	0	1	Quotité réelle de travail : 70%
	LEGTA Pau Montardon (64)	1914	Poste entier	0	1	
	LEGTA Pau Montardon (64)	1915	Demi-poste	0	1	Quotité réelle de travail : 70% - Enseignement complémentaire en informatique
	LPA Ste Pezenne à Niort (79)	1920	Demi-poste	0	1	Quotité réelle de travail : 50% - Enseignement complémentaire en informatique
	LEGTA Poitiers Venours (86)	1916	Demi-poste	0	1	Quotité réelle de travail : 50%
	LEGTPA Limoges Les Vaseix (87)	1913	Demi-poste	0	1	Quotité réelle de travail : 50% - Enseignement complémentaire en informatique
	Occitanie	LEGTA Carcassonne (11)	1923	Poste entier	0	1
LEGTA Rodez La Roque (12)		1926	Poste entier	0	1	Enseignement complémentaire en informatique

Annexe A - secteur Enseignement

Scientifiques

Mathématiques / Agt.Cont.Ens.

Région	Etablissement	N° poste	Valeur	V *	SV *	Précision
	LEGTA Ondes (31)	1922	Demi-poste	0	1	Quotité réelle de travail : 50% - Enseignement complémentaire en informatique
	Site d'Auch du LEGTA Auch Beaulieu Lavacant (32)	1921	Demi-poste	0	1	Quotité réelle de travail : 50%
	LPA Castelnau Le Lez (34)	1924	Poste entier	0	1	Enseignement complémentaire en informatique
	LEGTA Perpignan Roussillon (66)	1925	Demi-poste	0	1	Quotité réelle de travail : 70%
Pays de la Loire	LPA Brette les Pins (72)	1907	Demi-poste	0	1	Quotité réelle de travail : 50%
	LEGTA Fontenay Le Comte (85)	1908	Demi-poste	0	1	Quotité réelle de travail : 50%
Provence-Alpes-Côte d'Azur	LPA Saint Rémy de Provence (13)	1932	Poste entier	0	1	
	LEGTA Avignon (84)	1928	Poste entier	0	1	Enseignement complémentaire en STA/PA
	LEGTA Carpentras (84)	1931	Demi-poste	0	1	Quotité réelle de travail : 50%
	LPA Isle sur Sorgue (84)	1929	Demi-poste	0	1	Quotité réelle de travail : 70%
	LPA Orange (84)	1930	Demi-poste	0	1	Quotité réelle de travail : 70%
Martinique	LEGTA Croix Rivail (972)	1933	Demi-poste	0	1	Quotité réelle de travail : 70%

Maths Physique-Chimie / PLPA

Région	Etablissement	N° poste	Valeur	V *	SV *	Précision
Auvergne-Rhône-Alpes	LEGTPA Bourg en Bresse (01)	1952	Poste entier	0	1	Priorité lauréat concours
	LPA Belleville (69)	1951	Poste entier	0	1	Enseignement complémentaire en informatique
	LPA Cognin (73)	1953	Poste entier	0	1	Enseignement complémentaire en informatique
	LPA Contamine sur Arve (74)	1954	Poste entier	0	1	Priorité lauréat concours
Bourgogne-Franche-Comté	LEGTA La Barotte - Haute Côte-d'Or (21)	1939	Poste entier	0	1	Priorité lauréat concours
Centre-Val de Loire	Site de Blois du LEGTA Vendôme Blois Montoire (41)	1935	Poste entier	0	1	Priorité lauréat concours
	Site de Montoire du LEGTA Vendôme Blois Montoire (41)	1936	Poste entier	0	1	Priorité lauréat concours
	LPA Beaune La Rolande (45)	1937	Poste entier	0	1	
	LPA Beaune La Rolande (45)	1938	Poste entier	0	1	Priorité lauréat concours
Hauts-de-France	LEGTA Crézancy (02)	1943	Poste entier	0	1	Priorité lauréat concours
	LEGTA Amiens le Paraclet (80)	1942	Poste entier	0	1	Priorité lauréat concours
Île-de-France	LEGTPA La Bretonnière (77)	1934	Poste entier	0	1	Priorité lauréat concours
Normandie	LEGTA Evreux (27)	1940	Poste entier	0	1	Enseignement complémentaire en informatique
	LEGTA Yvetot (76)	1941	Poste entier	0	1	Priorité lauréat concours
Nouvelle-Aquitaine	LEGTPA Henri Bassaler Brive Voutzac (19)	1944	Poste entier	0	1	Priorité lauréat concours
	LEGTPA Henri Queuille à Neuvic (19)	1945	Poste entier	0	1	Priorité lauréat concours
	LPA Mugron (40)	1947	Poste entier	0	1	
	LPA Mugron (40)	1948	Poste entier	0	1	Priorité lauréat concours
	LPA Ste Pezenne à Niort (79)	1949	Poste entier	0	1	Priorité lauréat concours
	LPA Thuré (86)	1946	Poste entier	0	1	Priorité lauréat concours
Occitanie	LPA Saint Affrique (12)	1950	Poste entier	0	1	Enseignement complémentaire en informatique
Guyane	LEGTPA de Macouria (973)	1955	Poste entier	0	2	
La Réunion	LPA Saint Joseph (974)	1956	Poste entier	0	1	
Mayotte	Lycée Agricole de Mayotte (976)	1957	Poste entier	0	1	Enseignement complémentaire en informatique

Maths Physique-Chimie / Agt.Cont.Ens.

Région	Etablissement	N° poste	Valeur	V *	SV *	Précision
Auvergne-Rhône-Alpes	LEGTPA Bourg en Bresse (01)	2019	Poste entier	0	1	Priorité lauréat concours
	LEGTPA du Bourbonnais (03)	2030	Poste entier	0	1	Enseignement complémentaire en informatique
	LEGTPA Aurillac (15)	2016	Demi-poste	0	1	Quotité réelle de travail : 70%
	LEGTA La Côte Saint André (38)	2022	Poste entier	0	1	Priorité lauréat concours
	LPA Voiron (38)	2028	Poste entier	0	1	Priorité lauréat concours
	Site de Noirétable du LEGTPA de Roanne Chervé (42)	2026	Demi-poste	0	1	Quotité réelle de travail : 50% - Enseignement complémentaire en informatique
	LEGTPA Yssingaux (43)	2017	Poste entier	0	1	Priorité lauréat concours
	LEGTPA Clermont Ferrand Marmilhat (63)	2021	Demi-poste	0	1	Quotité réelle de travail : 50%
	Site de Pontaurmur du LPA des Combrailles (63)	2029	Demi-poste	0	1	Quotité réelle de travail : 70% - Enseignement sur 2 sites : Pontaurmur et Saint-Gervais
	LEGTA Lyon Dardilly (69)	2025	Demi-poste	0	1	Quotité réelle de travail : 70%
	LEGTA Saint Genis Laval (69)	2027	Demi-poste	0	1	Quotité réelle de travail : 70% - Enseignement complémentaire en informatique
	LPA Belleville (69)	2018	Demi-poste	0	1	Quotité réelle de travail : 70% - Enseignement complémentaire en informatique
	LEGTA Chambéry La Motte Servolex (73)	2020	Poste entier	0	1	Priorité lauréat concours
	LEGTA La Roche sur Foron (74)	2023	Demi-poste	0	1	Quotité réelle de travail : 50%
	LEGTA La Roche sur Foron (74)	2024	Demi-poste	0	1	Quotité réelle de travail : 70%
Bourgogne-Franche-Comté	LEGTA Mancy Lons le Saunier (39)	1964	Demi-poste	0	1	Quotité réelle de travail : 50%
	LEGTA du Morvan (58)	1967	Demi-poste	0	1	Quotité réelle de travail : 50%
	LPA Tourmus (71)	1965	Demi-poste	0	1	Quotité réelle de travail : 50%
	LEGTA Valdoie (90)	1966	Demi-poste	0	1	Quotité réelle de travail : 50%
Bretagne	LEGTA Quimper Bréhoulou (29)	1991	Demi-poste	0	1	Quotité réelle de travail : 70% - Enseignement complémentaire en informatique
	Site de Morlaix du LEGTPA de Châteaulin Morlaix (29)	1989	Demi-poste	0	1	Quotité réelle de travail : 50% - Enseignement complémentaire en informatique
	LPA Saint Aubin du Cormier (35)	1992	Poste entier	0	1	Enseignement complémentaire en informatique
	LEGTA le gros chêne à Pontivy (56)	1990	Poste entier	0	1	Priorité lauréat concours
	Site de St Jean du LPA St Jean Brévelay Hennebont (56)	1993	Demi-poste	0	1	Quotité réelle de travail : 50%
Centre-Val de Loire	LEGTA Bourges Le Subdray (18)	1961	Demi-poste	0	1	Quotité réelle de travail : 50%
	LPA Amboise (37)	1960	Demi-poste	0	1	Quotité réelle de travail : 50%
	Site de Montoire du LEGTA Vendôme Blois Montoire (41)	1962	Demi-poste	0	1	Quotité réelle de travail : 50%
	Site du Chesnoy du LEGTA Le Chesnoy Les	1963	Demi-poste	0	1	Quotité réelle de travail : 50%

Annexe A - secteur Enseignement

Scientifiques

Maths Physique-Chimie / Agt.Cont.Ens.

Région	Etablissement	N° poste	Valeur	V *	SV *	Précision
	Barres (45)					
Corse	LEGTA Sartène (2A)	2036	Poste entier	0	1	
Grand Est	LEGTPA Troyes Saint Pouange (10)	1979	Demi-poste	0	1	Quotité réelle de travail : 50% - Enseignement complémentaire en informatique
	LEGTA Chaumont (52)	1978	Demi-poste	0	1	Quotité réelle de travail : 50%
	LEGTA Metz Courcelles Chaussy (57)	1980	Poste entier	0	1	Priorité lauréat concours
	LPA Erstein (67)	1977	Demi-poste	0	1	Quotité réelle de travail : 70%
	LEGTPA de Colmar Wintzenheim (68)	1981	Poste entier	0	1	Enseignement complémentaire en informatique
	LEGTPA de Rouffach (68)	1982	Poste entier	0	1	Enseignement complémentaire en informatique
	LEGTPA des Vosges (88)	1983	Demi-poste	0	2	Quotité réelle de travail : 50%
Hauts-de-France	LEGTA de la Thiérache (02)	1975	Demi-poste	0	1	Quotité réelle de travail : 50%
	LEGTA de l'Oise (60)	1973	Demi-poste	0	1	Quotité réelle de travail : 70%
	Site d'Arras du LEGTA du Pas de Calais (62)	1976	Poste entier	0	1	Priorité lauréat concours
	LEGTA Amiens le Paraclet (80)	1972	Demi-poste	0	1	Quotité réelle de travail : 70%
	LPA de la baie de Somme (80)	1971	Demi-poste	0	1	Quotité réelle de travail : 50%
	Site de Péronne du LPA de la Haute Somme (80)	1974	Poste entier	0	1	Enseignement complémentaire en informatique - Enseignement sur 2 sites : Péronne et Ribemont
Île-de-France	LEGTPA La Bretonnière (77)	1958	Demi-poste	0	1	Quotité réelle de travail : 50%
	LEGTPA Saint Germain en Laye (78)	1959	Demi-poste	0	1	Quotité réelle de travail : 50%
Normandie	LEGTA 'le Robillard' (14)	1970	Poste entier	0	1	Enseignement complémentaire en informatique
	LEGTA E. de Chambray (27)	1968	Poste entier	0	1	Enseignement sur 2 sites : Chambray et Le Neubourg
	Site de Merval du LPA du Pays de Bray (76)	1969	Demi-poste	0	1	Quotité réelle de travail : 50%
Nouvelle-Aquitaine	LEGTPA Henri Bassaler Brive Voutezac (19)	1997	Demi-poste	0	1	Quotité réelle de travail : 50%
	LEGTPA Tulle Naves (19)	2002	Demi-poste	0	1	Quotité réelle de travail : 50%
	LEGTPA Périgueux (24)	2001	Demi-poste	0	1	Quotité réelle de travail : 70% - Enseignement complémentaire en informatique
	LEGTPA Bazas (33)	1994	Demi-poste	0	1	Quotité réelle de travail : 50% - Enseignement complémentaire en informatique
	LEGTPA Bordeaux Blanquefort (33)	1995	Poste entier	0	1	Priorité lauréat concours
	LPA Sabres (40)	2000	Poste entier	0	1	Enseignement complémentaire en informatique - Enseignement sur 2 sites : Sabres et Dax
	LEGTA Bressuire (79)	1996	Poste entier	0	1	Priorité lauréat concours
	LEGTA Melle (79)	2003	Poste entier	0	1	Priorité lauréat concours
	LPA Montmorillon (86)	1998	Poste entier	0	1	Enseignement complémentaire en biologie-écologie
	LPA Saint Yrieix La Perche (87)	1999	Demi-poste	0	1	Quotité réelle de travail : 70%
Occitanie	LPA de Narbonne (11)	2005	Poste entier	0	1	Enseignement complémentaire en biologie-écologie
	LEGTA Villefranche de Rouergue (12)	2015	Demi-poste	0	1	Quotité réelle de travail : 70%
	LPA Saint Affrique (12)	2011	Demi-poste	0	1	Quotité réelle de travail : 50% - Enseignement complémentaire en informatique
	LEGTA Toulouse (31)	2014	Poste entier	0	1	Priorité lauréat concours
	LPA Saint Gaudens (31)	2012	Demi-poste	0	1	Quotité réelle de travail : 50%
	LPA Mirande (32)	2009	Demi-poste	0	1	Quotité réelle de travail : 50%
	Site d'Auch du LEGTA Auch Beaulieu Lavacant (32)	2004	Demi-poste	0	1	Quotité réelle de travail : 50%
	LEGTA de l'Hérault (34)	2007	Poste entier	0	1	Enseignement complémentaire en informatique
	LEGTA Figeac (46)	2006	Demi-poste	0	1	Quotité réelle de travail : 70%
	Site de Saint Chély du LEGTPA de la Lozère (48)	2008	Demi-poste	0	1	Quotité réelle de travail : 50%
	LPA Tarbes (65)	2013	Demi-poste	0	1	Quotité réelle de travail : 50%
	LPA Rivesaltes (66)	2010	Poste entier	0	1	Enseignement complémentaire en informatique
Pays de la Loire	LEGTA Saint Herblain (44)	1988	Demi-poste	0	1	Quotité réelle de travail : 70%
	LEGTA Laval (53)	1985	Poste entier	0	1	Priorité lauréat concours
	LEGTA Laval (53)	1986	Demi-poste	0	1	Quotité réelle de travail : 50%
	LEGTA Fontenay Le Comte (85)	1984	Poste entier	0	1	Priorité lauréat concours
	LEGTA Luçon Pétré (85)	1987	Demi-poste	0	1	Quotité réelle de travail : 50% - Enseignement complémentaire en informatique
Provence-Alpes-Côte d'Azur	LEGTA Gap (05)	2035	Poste entier	0	1	Priorité lauréat concours
	LEGTA Antibes (06)	2032	Poste entier	0	1	Enseignement complémentaire en informatique
	LPA des Calanques à Marseille (13)	2031	Poste entier	0	1	Enseignement complémentaire en informatique
	LEGTA Avignon (84)	2033	Poste entier	0	1	Priorité lauréat concours
	LPA Orange (84)	2034	Demi-poste	0	1	Quotité réelle de travail : 50%
Guadeloupe	LEGTPA Guadeloupe (971)	2037	Demi-poste	0	1	Quotité réelle de travail : 70%
Guyane	LEGTPA de Macouria (973)	2039	Poste entier	0	1	Enseignement complémentaire en informatique
La Réunion	LPA Saint Joseph (974)	2040	Poste entier	0	1	Enseignement complémentaire en informatique
Martinique	LPA Le Robert (972)	2038	Poste entier	0	1	

Physique-Chimie / PCEA

Région	Etablissement	N° poste	Valeur	V *	SV *	Précision
Bourgogne-Franche-Comté	LEGTA du Morvan (58)	2042	Poste entier	0	1	
	LEGTPA d'Auxerre (89)	2041	Poste entier	0	1	
Grand Est	LEGTPA Rethel (08)	2046	Poste entier	0	1	
	Site de Bar le Duc du LEGTPA de la Meuse (55)	2045	Poste entier	0	1	
	LEGTA Château Salins (57)	2044	Poste entier	0	1	
Hauts-de-France	LEGTA de la Thiérache (02)	2043	Poste entier	0	1	
Nouvelle-Aquitaine	LEGTA Poitiers Venours (86)	2048	Poste entier	0	1	
Occitanie	LEGTA Villefranche de Rouergue (12)	2050	Poste entier	0	1	
	LEGTA Figeac (46)	2049	Poste entier	0	1	
Pays de la Loire	LEGTA Laval (53)	2047	Poste entier	0	1	
Guyane	LEGTPA de Macouria (973)	2052	Poste entier	0	1	

Annexe A - secteur Enseignement

Scientifiques

Physique-Chimie / PCEA

Région	Etablissement	N° poste	Valeur	V *	SV *	Précision
Martinique	LEGTA Croix Rivail (972)	2051	Poste entier	0	1	
Mayotte	Lycée Agricole de Mayotte (976)	2053	Poste entier	0	1	

Physique-Chimie / Agt.Cont.Ens.

Région	Etablissement	N° poste	Valeur	V *	SV *	Précision
Auvergne-Rhône-Alpes	LEGTPA Bourg en Bresse (01)	2075	Poste entier	0	1	Enseignement complémentaire en biochimie, microbiologie et biotechnologie
Bourgogne-Franche-Comté	Site de Nevers du LEGTA Nevers Cosne (58)	2059	Demi-poste	0	1	Quotité réelle de travail : 50%
	LPA de Charolles (71)	2058	Demi-poste	0	1	Quotité réelle de travail : 70% - Enseignement complémentaire en informatique
Bretagne	LEGTA le gros chêne à Pontivy (56)	2069	Poste entier	0	1	
Centre-Val de Loire	LEGTA de Châteauroux (36)	2055	Demi-poste	0	1	Quotité réelle de travail : 50%
	LEGTA Tours Fondettes (37)	2056	Demi-poste	0	1	Quotité réelle de travail : 50%
	LPA Chambray Les Tours (37)	2054	Demi-poste	0	1	Quotité réelle de travail : 50%
	Site de Vendôme du LEGTA Vendôme Blois Montoire (41)	2057	Demi-poste	0	1	Quotité réelle de travail : 50%
Grand Est	LEGTPA Avize (51)	2062	Poste entier	0	1	Enseignement complémentaire en biologie-écologie et en agroalimentaire
	LEGTA Chaumont (52)	2064	Poste entier	0	1	
	LEGTPA de Meurthe et Moselle (54)	2065	Demi-poste	0	1	Quotité réelle de travail : 70%
	LEGTA Château Salins (57)	2063	Demi-poste	0	1	Quotité réelle de travail : 50% - Enseignement complémentaire en informatique
Normandie	LEGTA 'le Robillard' (14)	2061	Poste entier	0	1	
	LEGTA Yvetot (76)	2060	Poste entier	0	1	
Nouvelle-Aquitaine	LEGTA G. Desclaude à Saintes (17)	2071	Demi-poste	0	1	Quotité réelle de travail : 50%
	LEGTPA Nérac (47)	2072	Poste entier	0	1	Enseignement complémentaire en informatique
	LEGTPA Sainte Livrade sur Lot (47)	2073	Demi-poste	0	1	Quotité réelle de travail : 50%
	LPA de Poitiers (86)	2070	Demi-poste	0	1	Quotité réelle de travail : 50% - Enseignement complt en biochimie, microbiologie et technologie
Occitanie	Site d'Auch du LEGTA Auch Beaulieu Lavacant (32)	2074	Poste entier	0	1	
Pays de la Loire	LEGTA Saint Herblain (44)	2068	Demi-poste	0	1	Quotité réelle de travail : 70%
	LEGTA Laval (53)	2067	Demi-poste	0	1	Quotité réelle de travail : 50%
	LEGTPA La Roche sur Yon (85)	2066	Demi-poste	0	1	Quotité réelle de travail : 50%
Martinique	LPA Le Robert (972)	2076	Demi-poste	0	1	Quotité réelle de travail : 50%
Mayotte	Lycée Agricole de Mayotte (976)	2077	Demi-poste	0	1	Quotité réelle de travail : 70% - Enseignement complémentaire en informatique

TIM / PCEA

Région	Etablissement	N° poste	Valeur	V *	SV *	Précision
Auvergne-Rhône-Alpes	LEGTA La Côte Saint André (38)	2082	Poste entier	0	1	
Grand Est	LEGTA Château Salins (57)	2081	Poste entier	0	1	
Hauts-de-France	LEGTA de la Thiérache (02)	2080	Poste entier	0	1	
	LEGTA de l'Oise (60)	2079	Poste entier	0	1	
Île-de-France	LEGTPA Brie Comte Robert (77)	2078	Poste entier	0	1	

TIM / PLPA

Région	Etablissement	N° poste	Valeur	V *	SV *	Précision
Auvergne-Rhône-Alpes	Site de Fontannes du LEGTPA Brioude Bonnefont (43)	2089	Poste entier	0	1	Enseignement sur 2 sites : Fontannes et Saugues
	LEGTA Chambéry La Motte Servolex (73)	2090	Poste entier	0	1	
Bourgogne-Franche-Comté	LPA Champs sur Yonne (89)	2085	Poste entier	0	1	
Centre-Val de Loire	LEGTA de Châteauroux (36)	2083	Poste entier	0	1	
	Site du Chesnoy du LEGTA Le Chesnoy Les Barres (45)	2084	Poste entier	0	1	Enseignement sur 2 sites : Le Chesnoy et Les Barres
Normandie	Site de Neufchâtel en Bray du LPA du Pays de Bray (76)	2086	Poste entier	0	1	Enseignement sur 2 sites : Neufchâtel en Bray et Merval
Nouvelle-Aquitaine	LEGTPA Magnac Laval (87)	2088	Poste entier	0	1	
Pays de la Loire	LEGTA Luçon Pétré (85)	2087	Poste entier	0	1	
Mayotte	Lycée Agricole de Mayotte (976)	2091	Poste entier	0	1	

TIM / Agt.Cont.Ens.

Région	Etablissement	N° poste	Valeur	V *	SV *	Précision
Auvergne-Rhône-Alpes	LPA Voiron (38)	2126	Demi-poste	0	1	Quotité réelle de travail : 70%
	LPA Montravel (42)	2125	Demi-poste	0	1	Quotité réelle de travail : 50%
	LEGTPA Yssingeaux (43)	2123	Demi-poste	0	1	Quotité réelle de travail : 70 %
	LEGTA La Roche sur Foron (74)	2124	Demi-poste	0	1	Quotité réelle de travail : 70%
Bourgogne-Franche-Comté	LEGTA Plombières les Dijon (21)	2098	Demi-poste	0	1	Quotité réelle de travail : 50% - Enseignement sur 2 sites : Plombières et Quétigny
	LEGTPA Vesoul (70)	2100	Demi-poste	0	1	Quotité réelle de travail : 50%
	LEGTA Valdoie (90)	2099	Demi-poste	0	1	Quotité réelle de travail : 50%
Bretagne	LEGTA Merdrignac (22)	2114	Poste entier	0	1	
	LP Saint Briec (22)	2117	Poste entier	0	1	Enseignement complémentaire en mathématiques
	Site de Morlaix du LEGTPA de Châteaulin Morlaix (29)	2113	Poste entier	0	1	
	LEGTA Rennes Le Rheu (35)	2116	Demi-poste	0	1	Quotité réelle de travail : 70%
Centre-Val de Loire	LEGTA le gros chêne à Pontivy (56)	2115	Demi-poste	0	1	Quotité réelle de travail : 70%
	LEGTA Bourges Le Subdray (18)	2092	Demi-poste	0	1	Quotité réelle de travail : 50%
	LEGTA de Châteauroux (36)	2093	Demi-poste	0	1	Quotité réelle de travail : 50%
	LEGTA Tours Fondettes (37)	2094	Demi-poste	0	1	Quotité réelle de travail : 50%

Annexe A - secteur Enseignement

Scientifiques

TIM / Agt.Cont.Ens.

Région	Etablissement	N° poste	Valeur	V *	SV *	Précision
	Site de Vendôme du LEGTA Vendôme Blois Montoire (41)	2095	Demi-poste	0	1	Quotité réelle de travail : 50%
	LPA Beaune La Rolande (45)	2097	Demi-poste	0	1	Quotité réelle de travail : 50%
	Site du Chesnoy du LEGTA Le Chesnoy Les Barres (45)	2096	Demi-poste	0	1	Quotité réelle de travail : 50%
Grand Est	Site de Bar le Duc du LEGTPA de la Meuse (55)	2110	Poste entier	0	1	Enseignement sur 2 sites : Bar Le Duc et Verdun
Hauts-de-France	LEGTA Crézancy (02)	2106	Poste entier	0	1	Enseignement complémentaire en maths physique-chimie
	LEGTPA Lomme (59)	2109	Demi-poste	0	1	Quotité réelle de travail : 50%
	Site du Quesnoy du LEGTA du Nord (59)	2107	Poste entier	0	1	Enseignement sur 2 sites : Le Quesnoy et Sains du Nord
	LPA Ribécourt (60)	2108	Demi-poste	0	1	Quotité réelle de travail : 50%
	LPA de la baie de Somme (80)	2105	Demi-poste	0	1	Quotité réelle de travail : 50%
Normandie	LEGTA Evreux (27)	2102	Demi-poste	0	1	Quotité réelle de travail : 50%
	LEGTA Coutances (50)	2103	Poste entier	0	1	
	LEGTA Coutances (50)	2104	Demi-poste	0	1	Quotité réelle de travail : 50%
	LPA Alençon (61)	2101	Demi-poste	0	1	Quotité réelle de travail : 70%
Nouvelle-Aquitaine	LEGTPA Henri Queuille à Neuvic (19)	2118	Demi-poste	0	1	Quotité réelle de travail : 70%
	LPA Mugron (40)	2120	Poste entier	0	1	Enseignement sur 2 sites : Mugron et Sabres
	LPA de Poitiers (86)	2119	Demi-poste	0	1	Quotité réelle de travail : 50%
Occitanie	LPA de Narbonne (11)	2121	Demi-poste	0	1	Quotité réelle de travail : 50%
	LPA Saint Affrique (12)	2122	Demi-poste	0	1	Quotité réelle de travail : 70%
Pays de la Loire	LEGTA Angers Le Fresne (49)	2111	Demi-poste	0	1	Quotité réelle de travail : 70% - Enseignement complémentaire en maths physique-chimie
	LEGTA Laval (53)	2112	Demi-poste	0	1	Quotité réelle de travail : 50%
Provence-Alpes-Côte d'Azur	LPA Saint Rémy de Provence (13)	2127	Demi-poste	0	1	Quotité réelle de travail : 50%
La Réunion	LEGTA Saint Paul (974)	2128	Demi-poste	0	1	Quotité réelle de travail : 50%

Education Physique et Sportive

E.P.S. / PCEA

Région	Etablissement	N° poste	Valeur	V *	SV *	Précision
Auvergne-Rhône-Alpes	LPA Durdard Larequille (03)	2143	Poste entier	0	1	
	LEGTPA Yssingaux (43)	2141	Poste entier	0	1	Enseignement complémentaire en Equitation
	LEGTPA Clermont Ferrand Marmilhat (63)	2142	Poste entier	0	1	
	LEGTA Saint Genis Laval (69)	2144	Poste entier	0	1	
Bretagne	LEGTA Caulnes (22)	2138	Poste entier	0	1	
	Site de St Jean du LPA St Jean Brévelay Hennebont (56)	2139	Poste entier	0	1	Enseignement sur 2 sites : St Jean Brévelay et Hennebont
Centre-Val de Loire	LEGTA de Châteauroux (36)	2130	Poste entier	0	1	
Grand Est	LEGTA Croigny (10)	2136	Poste entier	0	1	Enseignement sur 2 sites : Croigny et Troyes St Pouange
	LPA Fayl Billot (52)	2135	Poste entier	0	1	
	Site de Bar le Duc du LEGTPA de la Meuse (55)	2137	Poste entier	0	1	
Hauts-de-France	Site du Quesnoy du LEGTA du Nord (59)	2133	Poste entier	0	1	
	LPA Ribécourt (60)	2134	Poste entier	0	1	
Île-de-France	LEGTPA Brie Comte Robert (77)	2129	Poste entier	0	1	
Normandie	LPA Envermeu (76)	2132	Poste entier	0	1	
	Site de Neufchâtel en Bray du LPA du Pays de Bray (76)	2131	Poste entier	0	1	
Occitanie	LPA Moissac (82)	2140	Poste entier	0	1	
Guyane	LEGTPA de Macouria (973)	2145	Poste entier	0	1	
Mayotte	Lycée Agricole de Mayotte (976)	2146	Poste entier	0	1	

E.P.S. / Agt.Cont.Ens.

Région	Etablissement	N° poste	Valeur	V *	SV *	Précision
Auvergne-Rhône-Alpes	LEGTPA du Bourbonnais (03)	2219	Poste entier	0	1	
	LPA Saint Flour (15)	2217	Demi-poste	0	1	Quotité réelle de travail : 50 %
	LEGTA La Côte Saint André (38)	2213	Demi-poste	0	1	Quotité réelle de travail : 50% - Compétence pleine nature - Raid
	LPA La Tour du Pin (38)	2214	Demi-poste	0	1	Quotité réelle de travail : 50%
	LPA Montravel (42)	2215	Demi-poste	0	1	Quotité réelle de travail : 50%
	Site de Noirétable du LEGTPA de Roanne Chervé (42)	2216	Poste entier	0	1	Enseignement sur 2 sites : Chervé et Noirétable
	Site de Fontannes du LEGTPA Brioude Bonnefont (43)	2211	Demi-poste	0	1	Quotité réelle de travail : 50% - Enseignement en rugby
	Site de Pontaurmur du LPA des Combrailles (63)	2218	Demi-poste	0	1	Quotité réelle de travail : 50%
	LEGTA Chambéry La Motte Servolex (73)	2212	Demi-poste	0	1	Quotité réelle de travail : 70% - Compétence pleine nature
Bourgogne-Franche-Comté	LEGTA La Barotte - Haute Côte-d'Or (21)	2154	Demi-poste	0	1	Quotité réelle de travail : 50%
	LEGTA Lons Le Saunier-Montmorot (39)	2155	Demi-poste	0	1	Quotité réelle de travail : 70%
	LPA Plagny Sermoise (58)	2159	Poste entier	0	1	Enseignement sur 2 sites : Plagny Sermoise et Nevers
	Site de Cosne du LEGTA Nevers Cosne (58)	2157	Demi-poste	0	1	Quotité réelle de travail : 70%
	Site de Nevers du LEGTA Nevers Cosne (58)	2158	Demi-poste	0	1	Quotité réelle de travail : 70%
	LEGTA Mâcon Davayé (71)	2156	Demi-poste	0	1	Quotité réelle de travail : 50%
	LPA de Charolles (71)	2153	Demi-poste	0	1	Quotité réelle de travail : 70%
	LPA de Velet (71)	2152	Demi-poste	0	1	Quotité réelle de travail : 50%
	LPA Champs sur Yonne (89)	2160	Demi-poste	0	1	Quotité réelle de travail : 50%
Bretagne	LEGTA Guingamp Kernilien (22)	2182	Demi-poste	0	1	Quotité réelle de travail : 70%
	Site de Morlaix du LEGTPA de Châteaulin	2181	Demi-poste	0	1	Quotité réelle de travail : 50%

Annexe A - secteur Enseignement

Education Physique et Sportive

E.P.S. / Agt.Cont.Ens.

Région	Etablissement	N° poste	Valeur	V *	SV *	Précision
	Morlaix (29)					
	LPA Saint Aubin du Cormier (35)	2184	Demi-poste	0	1	Quotité réelle de travail : 70%
	LEGTA le gros chêne à Pontivy (56)	2183	Poste entier	0	1	Diplôme d'encadrement ligue de football
	Site d'Hennebont du LPA St Jean Brévelay Hennebont (56)	2185	Demi-poste	0	1	Quotité réelle de travail : 50%
Centre-Val de Loire	LEGTA Tours Fondettes (37)	2148	Demi-poste	0	1	Quotité réelle de travail : 50%
	Site de Montoire du LEGTA Vendôme Blois Montoire (41)	2149	Poste entier	0	1	
	Site de Vendôme du LEGTA Vendôme Blois Montoire (41)	2150	Demi-poste	0	1	Quotité réelle de travail : 50%
	LPA Beaune La Rolande (45)	2151	Poste entier	0	1	
Grand Est	LEGTPA Rethel (08)	2178	Demi-poste	0	1	Quotité réelle de travail : 70%
	LEGTPA Troyes Saint Pouange (10)	2175	Demi-poste	0	1	Quotité réelle de travail : 70%
	LEGTPA Avize (51)	2174	Demi-poste	0	1	Quotité réelle de travail : 70%
	LEGTPA de Meurthe et Moselle (54)	2177	Demi-poste	0	1	Quotité réelle de travail : 50%
	LEGTA Metz Courcelles Chaussy (57)	2176	Demi-poste	0	1	Quotité réelle de service : 70%
Hauts-de-France	LEGTPA Lomme (59)	2172	Demi-poste	0	1	Quotité réelle de travail : 50%
	LPA Valenciennes Raismes (59)	2171	Demi-poste	0	1	Quotité réelle de travail : 50%
	Site de Sains du Nord du LEGTA du Nord (59)	2169	Poste entier	0	1	
	Site d'Arras du LEGTA du Pas de Calais (62)	2173	Demi-poste	0	1	Quotité réelle de travail : 70%
	Site de Péronne du LPA de la Haute Somme (80)	2170	Demi-poste	0	1	Quotité réelle de travail : 50%
Île-de-France	LEGTPA Saint Germain en Laye (78)	2147	Demi-poste	0	1	Quotité réelle de service : 70%
Normandie	LPA de Vire (14)	2168	Demi-poste	0	1	Quotité réelle de travail : 70%
	LEGTA E. de Chambray (27)	2163	Demi-poste	0	1	Quotité réelle de travail : 50%
	LPA Le Neubourg (27)	2164	Demi-poste	0	1	Quotité réelle de travail : 50%
	LEGTPA Saint Hilaire du Harcouët (50)	2165	Demi-poste	0	1	Quotité réelle de travail : 50%
	LEGTPA Sées (61)	2161	Demi-poste	0	1	Quotité réelle de travail : 70%
	LPA Alençon (61)	2162	Demi-poste	0	1	Quotité réelle de travail : 70%
	LEGTA Yvetot (76)	2166	Demi-poste	0	1	Quotité réelle de travail : 50%
	Site de Merval du LPA du Pays de Bray (76)	2167	Demi-poste	0	1	Quotité réelle de travail : 70%
Nouvelle-Aquitaine	LEGTA Angoulême (16)	2187	Demi-poste	0	1	Quotité réelle de travail : 70%
	LEGTPA Henri Bassaler Brive Voutezac (19)	2189	Demi-poste	0	1	Quotité réelle de travail : 50%
	LEGTPA Henri Bassaler Brive Voutezac (19)	2190	Demi-poste	0	1	Quotité réelle de travail : 70%
	LEGTPA Alphonse Defumade - Ahun (23)	2186	Demi-poste	0	1	Quotité réelle de travail : 50%
	LEGTA Dax (40)	2195	Demi-poste	0	1	Quotité réelle de travail : 50% - Enseignement complémentaire en Biologie
	LEGTPA Sainte Livrade sur Lot (47)	2196	Demi-poste	0	1	Quotité réelle de travail : 70%
	LPA Oloron Sainte Marie (64)	2192	Demi-poste	0	1	Quotité réelle de travail : 50% - Ens en section sportive, accompagnateur de moyenne montagne
	LEGTA Bressuire (79)	2188	Demi-poste	0	1	Quotité réelle de travail : 50%
	LPA Ste Pezenne à Niort (79)	2197	Demi-poste	0	1	Quotité réelle de travail : 50%
	LEGTA Poitiers Venours (86)	2193	Demi-poste	0	1	Quotité réelle de travail : 50%
	LEGTPA Limoges Les Vaseix (87)	2191	Demi-poste	0	1	Quotité réelle de travail : 50%
	LPA Saint Yrieix La Perche (87)	2194	Demi-poste	0	1	Quotité réelle de travail : 50%
Occitanie	LPA de Narbonne (11)	2199	Poste entier	0	1	Enseignement sur 2 sites : Narbonne et Carcassonne
	LPA Saint Afrique (12)	2204	Poste entier	0	1	
	LPA Saint Afrique (12)	2205	Demi-poste	0	1	Quotité réelle de travail : 50%
	LEGTA Toulouse (31)	2208	Poste entier	0	1	
	LPA Saint Gaudens (31)	2206	Demi-poste	0	1	Quotité réelle de travail : 70%
	LPA Mirande (32)	2203	Poste entier	0	1	
	Site d'Auch du LEGTA Auch Beaulieu Lavacant (32)	2198	Demi-poste	0	1	Quotité réelle de travail : 70%
	LPA de Pézenas (34)	2201	Demi-poste	0	1	Quotité réelle de travail : 50%
	LEGTA Figeac (46)	2200	Demi-poste	0	1	Quotité réelle de travail : 70%
	Site de Saint Chély du LEGTPA de la Lozère (48)	2202	Demi-poste	0	1	Quotité réelle de travail : 70%
	LPA Tarbes (65)	2207	Demi-poste	0	1	Quotité réelle de travail : 70%
	LEGTPA d'Albi (81)	2209	Demi-poste	0	1	Quotité réelle de travail : 70%
	LEGTPA de Montauban (82)	2210	Demi-poste	0	1	Quotité réelle de travail : 50%
Pays de la Loire	LEGTA Saint Herblain (44)	2180	Demi-poste	0	1	Quotité réelle de travail : 70% - Ens sur 2 sites : Nantes Grand Blottereau et St Herblain
	LPA Brette les Pins (72)	2179	Demi-poste	0	1	Quotité réelle de travail : 50%
Provence-Alpes-Côte d'Azur	LEGTA Digne Carmejeane (04)	2224	Demi-poste	0	1	Quotité réelle de travail : 50%
	LEGTA Antibes (06)	2220	Demi-poste	0	1	Quotité réelle de travail : 50%
	LEGTA Hyères (83)	2225	Demi-poste	0	1	Quotité réelle de travail : 50%
	LPA Les Magnanarelles Arcs sur Argens (83)	2226	Demi-poste	0	1	Quotité réelle de travail : 50%
	LEGTA Avignon (84)	2221	Demi-poste	0	1	Quotité réelle de travail : 50% - Enseignement complémentaire en Rugby
	LPA Isle sur Sorgue (84)	2222	Poste entier	0	1	Enseignement sur 2 sites : Isle sur Sorgue et Avignon
	LPA Orange (84)	2223	Demi-poste	0	1	Quotité réelle de travail : 70%
Guadeloupe	LEGTPA Guadeloupe (971)	2227	Poste entier	0	1	
	LEGTPA Guadeloupe (971)	2228	Demi-poste	0	1	Quotité réelle de travail : 50%

Education Socio Culturelle

Education socioculturelle / PCEA

Région	Etablissement	N° poste	Valeur	V *	SV *	Précision
Bourgogne-Franche-Comté	LEGTPA Vesoul (70)	2232	Poste entier	0	1	

Annexe A - secteur Enseignement

Education Socio Culturelle

Education socioculturelle / PCEA

Région	Etablissement	N° poste	Valeur	V *	SV *	Précision
Centre-Val de Loire	LEGTA Bourges Le Subdray (18)	2230	Poste entier	0	2	
	Site du Chesnoy du LEGTA Le Chesnoy Les Barres (45)	2231	Poste entier	0	1	Enseignement sur 2 sites : Le Chesnoy et Les Barres
Grand Est	LEGTPA Charleville Mézières (08)	2234	Poste entier	0	1	
	LEGTA Croigny (10)	2235	Poste entier	0	1	
	LEGTPA Châlons en Champagne (51)	2233	Poste entier	0	1	
	Site de Bar le Duc du LEGTPA de la Meuse (55)	2236	Poste entier	0	1	
	Site de Bar le Duc du LEGTPA de la Meuse (55)	2237	Poste entier	0	1	Enseignement sur 2 sites : Bar le Duc et Verdun
	LEGTPA de Rouffach (68)	2238	Poste entier	0	1	
Île-de-France	LEGTPA Brie Comte Robert (77)	2229	Poste entier	0	1	
Nouvelle-Aquitaine	LEGTPA Meymac (19)	2240	Poste entier	0	1	
	LEGTPA Alphonse Defumade - Ahun (23)	2239	Poste entier	0	1	
Guadeloupe	LEGTPA Guadeloupe (971)	2241	Poste entier	0	1	
La Réunion	LEGTA Saint Paul (974)	2243	Poste entier	0	1	
Martinique	LEGTA Croix Rivaal (972)	2242	Poste entier	0	1	

Education socioculturelle / PLPA

Région	Etablissement	N° poste	Valeur	V *	SV *	Précision
Auvergne-Rhône-Alpes	LPA Saint Flour (15)	2255	Poste entier	0	1	
Bourgogne-Franche-Comté	LPA Tournus (71)	2245	Poste entier	0	1	
	LEGTPA d'Auxerre (89)	2246	Poste entier	0	1	
Hauts-de-France	LPA Aumont (02)	2248	Poste entier	0	2	
	Site de Sains du Nord du LEGTA du Nord (59)	2249	Poste entier	0	1	
	LPA Ribécourt (60)	2250	Poste entier	0	1	
	Site de Radinghem du LEGTA du Pas de Calais (62)	2251	Poste entier	0	1	
Île-de-France	LEGTPA La Bretonnière (77)	2244	Poste entier	0	1	
Normandie	LEGTPA Sées (61)	2247	Poste entier	0	1	
Nouvelle-Aquitaine	LPA de Poitiers (86)	2252	Poste entier	0	1	
Occitanie	LEGTA Castelnaudary (11)	2254	Poste entier	0	1	
	LPA Cahors (46)	2253	Poste entier	0	1	
Mayotte	Lycée Agricole de Mayotte (976)	2256	Poste entier	0	2	

Education socioculturelle / Agt.Cont.Ens.

Région	Etablissement	N° poste	Valeur	V *	SV *	Précision	
Auvergne-Rhône-Alpes	LPA Durdac Larequille (03)	2335	Poste entier	0	1		
	LEGTPA Aurillac (15)	2328	Demi-poste	0	1	Quotité réelle de travail : 70%	
	LEGTA Bourg les Valence (26)	2339	Demi-poste	0	1	Quotité réelle de travail : 70%	
	LEGTA Vienne Seyssuel (38)	2340	Demi-poste	0	1	Quotité réelle de travail : 70%	
	Site de Chervé du LEGTPA Roanne Chervé (42)	2337	Demi-poste	0	1	Quotité réelle de travail : 50%	
	Site de Noirétable du LEGTPA de Roanne Chervé (42)	2338	Poste entier	0	1	Enseignement complémentaire en Informatique	
	LEGTPA Yssingaux (43)	2329	Demi-poste	0	1	Quotité réelle de travail : 50%	
	Site de Fontannes du LEGTPA Brioude Bonnefont (43)	2330	Demi-poste	0	1	Quotité réelle de travail : 50%	
	Site de Fontannes du LEGTPA Brioude Bonnefont (43)	2331	Demi-poste	0	1	Quotité réelle de travail : 70%	
	LEGTPA Clermont Ferrand Marmilhat (63)	2333	Demi-poste	0	1	Quotité réelle de travail : 50%	
	LEGTA Chambéry La Motte Servolex (73)	2332	Demi-poste	0	1	Quotité réelle de travail : 70%	
	LPA Cognin (73)	2334	Demi-poste	0	1	Quotité réelle de travail : 50%	
	LEGTA La Roche sur Foron (74)	2336	Demi-poste	0	1	Quotité réelle de travail : 50%	
	Bourgogne-Franche-Comté	LEGTA La Barotte - Haute Côte-d'Or (21)	2263	Demi-poste	0	1	Quotité réelle de travail : 50%
LEGTA Lons Le Saunier-Montmorot (39)		2264	Demi-poste	0	1	Quotité réelle de travail : 70%	
LEGTA Poligny (39)		2267	Demi-poste	0	1	Quotité réelle de travail : 50%	
Site de Cosne du LEGTA Nevers Cosne (58)		2265	Demi-poste	0	1	Quotité réelle de travail : 70%	
Site de Nevers du LEGTA Nevers Cosne (58)		2266	Demi-poste	0	1	Quotité réelle de travail : 70%	
LEGTA Fontaines (71)		2261	Poste entier	0	1		
LPA de Charolles (71)		2262	Poste entier	0	1		
LPA Tournus (71)		2268	Demi-poste	0	1	Quotité réelle de travail : 50%	
Bretagne	LEGTA Guingamp Kernilien (22)	2303	Demi-poste	0	1	Quotité réelle de travail : 70%	
	LP Saint Briec (22)	2305	Demi-poste	0	1	Quotité réelle de travail : 50%	
	LEGTA Quimper Bréhoulou (29)	2304	Demi-poste	0	1	Quotité réelle de travail : 50%	
	Site de Morlaix du LEGTPA de Châteaulin Morlaix (29)	2302	Demi-poste	0	1	Quotité réelle de travail : 50%	
Centre-Val de Loire	LEGTA Chartres (28)	2259	Demi-poste	0	1	Quotité réelle de travail : 50%	
	LEGTA de Châteauroux (36)	2260	Demi-poste	0	2	Quotité réelle de travail : 50%	
Corse	LEGTA Sartène (2A)	2349	Demi-poste	0	1	Quotité réelle de travail : 70%	
	LPA Borgo (2B)	2348	Demi-poste	0	1	Quotité réelle de travail : 70%	
Grand Est	LEGTPA Charleville Mézières (08)	2290	Poste entier	0	1		
	LEGTPA Châlons en Champagne (51)	2289	Poste entier	0	1	Enseignement complémentaire en Lettres modernes	
	LEGTA Chaumont (52)	2291	Demi-poste	0	1	Quotité réelle de travail : 50%	
	LPA Fayl Billot (52)	2292	Poste entier	0	1	Enseignement complémentaire en Lettres modernes	
	LEGTPA de Meurthe et Moselle (54)	2293	Demi-poste	0	1	Quotité réelle de travail : 70%	
	LPA Erstein (67)	2287	Poste entier	0	1		
	LPA Erstein (67)	2288	Demi-poste	0	1	Quotité réelle de travail : 50%	
	LEGTPA de Colmar Wintzenheim (68)	2294	Demi-poste	0	1	Quotité réelle de travail : 70%	
	Hauts-de-France	LEGTA Crézancy (02)	2281	Demi-poste	0	1	Quotité réelle de travail : 50%
		LEGTPA Lomme (59)	2284	Demi-poste	0	1	Quotité réelle de travail : 50%
Site de Sains du Nord du LEGTA du Nord (59)		2282	Demi-poste	0	1	Quotité réelle de travail : 70%	

Annexe A - secteur Enseignement

Education Socio Culturelle

Education socioculturelle / Agt.Cont.Ens.

Région	Etablissement	N° poste	Valeur	V *	SV *	Précision
	Site d'Arras du LEGTA du Pas de Calais (62)	2285	Demi-poste	0	1	Quotité réelle de travail : 50%
	Site de Radinghem du LEGTA du Pas de Calais (62)	2286	Demi-poste	0	1	Quotité réelle de travail : 70%
	LEGTA Amiens le Paraclet (80)	2280	Demi-poste	0	1	Quotité réelle de travail : 50%
	LPA de la baie de Somme (80)	2279	Demi-poste	0	1	Quotité réelle de travail : 50%
	Site de Péronne du LPA de la Haute Somme (80)	2283	Poste entier	0	1	Enseignement sur 2 sites : Péronne et Ribemont
Île-de-France	LEGTPA Brie Comte Robert (77)	2257	Poste entier	0	1	
	LEGTPA La Bretonnière (77)	2258	Demi-poste	0	1	Quotité réelle de travail : 50%
Normandie	LEGTA 'le Robillard' (14)	2278	Demi-poste	0	1	Quotité réelle de travail : 50%
	LPA de Vire (14)	2277	Demi-poste	0	1	Quotité réelle de travail : 70%
	LEGTA E. de Chambray (27)	2272	Demi-poste	0	1	Quotité réelle de travail : 50%
	LEGTA Evreux (27)	2271	Demi-poste	0	1	Quotité réelle de travail : 50%
	LPA Le Neubourg (27)	2273	Poste entier	0	1	Enseignement sur 2 sites : Le Neubourg et E. de Chambray
	LEGTPA Saint Hilaire du Harcouët (50)	2274	Demi-poste	0	1	Quotité réelle de travail : 70%
	LEGTPA Sées (61)	2269	Demi-poste	0	1	Quotité réelle de travail : 50%
	LPA Alençon (61)	2270	Demi-poste	0	1	Quotité réelle de travail : 50%
	LEGTA Yvetot (76)	2275	Demi-poste	0	1	Quotité réelle de travail : 50%
	Site de Neufchâtel en Bray du LPA du Pays de Bray (76)	2276	Demi-poste	0	1	Quotité réelle de travail : 70%
Nouvelle-Aquitaine	LPA Barbezieux (16)	2307	Demi-poste	0	1	Quotité réelle de travail : 70%
	LEGTA Bourcefranc (17)	2310	Poste entier	0	1	
	LEGTPA Meymac (19)	2311	Demi-poste	0	1	Quotité réelle de travail : 50% - Enseignement complémentaire en Lettres modernes
	LEGTPA Tulle Naves (19)	2318	Demi-poste	0	1	Quotité réelle de travail : 50%
	LEGTPA Alphonse Defumade - Ahun (23)	2306	Demi-poste	0	1	Quotité réelle de travail : 70%
	LEGTA Libourne Montagne (33)	2309	Demi-poste	0	1	Quotité réelle de travail : 50%
	LEGTPA Bazas (33)	2308	Demi-poste	0	1	Quotité réelle de travail : 50% - Enseignement complémentaire en Lettres modernes
	LPA Sabres (40)	2316	Poste entier	0	1	Enseignement sur 2 sites : Sabres et Mugron
	LPA Tonneins (47)	2317	Poste entier	0	2	
	LEGTA Poitiers Venours (86)	2314	Demi-poste	0	1	Quotité réelle de travail : 50%
	LEGTPA Limoges Les Vaseix (87)	2312	Poste entier	0	1	Enseignement complémentaire en Anglais
	LEGTPA Magnac Laval (87)	2313	Demi-poste	0	1	Quotité réelle de travail : 70%
	LPA Saint Yrieix La Perche (87)	2315	Poste entier	0	1	
Occitanie	LPA de Narbonne (11)	2320	Demi-poste	0	1	Quotité réelle de travail : 50%
	LEGTA Villefranche de Rouergue (12)	2326	Poste entier	0	1	Enseignement complémentaire en SESG/Gestion Entreprise
	LPA Saint Gaudens (31)	2324	Demi-poste	0	1	Quotité réelle de travail : 70% - Enseignement complémentaire en Histoire Géographie
	LPA Riscle (32)	2323	Demi-poste	0	1	Quotité réelle de travail : 50%
	LEGTA de l'Hérault (34)	2321	Demi-poste	0	1	Quotité réelle de travail : 70%
	LPA de Pézenas (34)	2322	Demi-poste	0	1	Quotité réelle de travail : 50%
	LPA Cahors (46)	2319	Demi-poste	0	1	Quotité réelle de travail : 70%
	LEGTA Vic en Bigorre (65)	2325	Demi-poste	0	1	Quotité réelle de travail : 50%
	LPA Moissac (82)	2327	Demi-poste	0	1	Quotité réelle de travail : 70%
Pays de la Loire	LPA de Nantes Grand Blottreau (44)	2300	Demi-poste	0	1	Quotité réelle de travail : 50%
	LPA Montreuil Bellay (49)	2299	Demi-poste	0	1	Quotité réelle de travail : 70%
	LEGTA Laval (53)	2297	Poste entier	0	1	
	LEGTA Le Mans (72)	2301	Demi-poste	0	1	Quotité réelle de travail : 70%
	LPA Brette les Pins (72)	2295	Poste entier	0	1	Enseignement complémentaire en Lettres Histoire
	LEGTA Luçon Pétré (85)	2298	Poste entier	0	1	Enseignement en dessin d'art floral
	LEGTPA La Roche sur Yon (85)	2296	Demi-poste	0	1	Quotité réelle de travail : 70%
Provence-Alpes-Côte d'Azur	LEGTA Antibes (06)	2342	Poste entier	0	1	
	LPA des Calanques à Marseille (13)	2341	Poste entier	0	1	
	LEGTA Hyères (83)	2346	Demi-poste	0	1	Quotité réelle de travail : 50%
	LPA Les Magnanarelles Arcs sur Argens (83)	2347	Demi-poste	0	1	Quotité réelle de travail : 70%
	LEGTA Avignon (84)	2343	Demi-poste	0	1	Quotité réelle de travail : 70%
	LEGTA Carpentras (84)	2345	Demi-poste	0	1	Quotité réelle de travail : 50%
	LPA Orange (84)	2344	Demi-poste	0	1	Quotité réelle de travail : 50%
Guadeloupe	LEGTPA Guadeloupe (971)	2350	Demi-poste	0	1	Quotité réelle de travail : 70%
Guyane	LEGTPA de Macouria (973)	2352	Poste entier	0	1	
La Réunion	LPA Saint Joseph (974)	2353	Poste entier	0	1	Enseignement sur 2 sites : Saint Joseph et Saint Paul
Martinique	LPA Le Robert (972)	2351	Demi-poste	0	1	Quotité réelle de travail : 70%
Mayotte	Lycée Agricole de Mayotte (976)	2354	Poste entier	0	1	

Littéraires

Lettres modernes / PCEA

Région	Etablissement	N° poste	Valeur	V *	SV *	Précision
Auvergne-Rhône-Alpes	LEGTPA Bourg en Bresse (01)	2366	Poste entier	0	1	Priorité lauréat concours
	Site de Fontannes du LEGTPA Brioude Bonnefont (43)	2367	Poste entier	0	1	
	Site de Fontannes du LEGTPA Brioude Bonnefont (43)	2368	Poste entier	0	1	Priorité lauréat concours
	LEGTA La Roche sur Foron (74)	2369	Poste entier	0	1	Priorité lauréat concours
Bourgogne-Franche-Comté	LEGTPA Besançon (25)	2356	Poste entier	0	1	Priorité lauréat concours
	LEGTA Lons Le Saunier-Montmorot (39)	2358	Poste entier	0	1	Priorité lauréat concours
	Site de Nevers du LEGTA Nevers Cosne (58)	2359	Poste entier	0	1	Priorité lauréat concours

Annexe A - secteur Enseignement

Littéraires

Lettres modernes / PCEA

Région	Etablissement	N° poste	Valeur	V *	SV *	Précision
	LEGTPA Vesoul (70)	2360	Poste entier	0	1	Priorité lauréat concours
	LEGTA Fontaines (71)	2357	Poste entier	0	1	Priorité lauréat concours
Bretagne	LEGTA Merdrignac (22)	2364	Poste entier	0	1	Priorité lauréat concours
Centre-Val de Loire	LEGTA Bourges Le Subdray (18)	2355	Poste entier	0	1	Priorité lauréat concours
Hauts-de-France	LEGTA Crézancy (02)	2362	Poste entier	0	1	Priorité lauréat concours
	LEGTA de la Thiérache (02)	2363	Poste entier	0	1	Priorité lauréat concours
Normandie	LEGTA Yvetot (76)	2361	Poste entier	0	1	
Occitanie	LPA de Pézenas (34)	2365	Poste entier	0	1	Priorité lauréat concours
Mayotte	Lycée Agricole de Mayotte (976)	2370	Poste entier	0	1	
	Lycée Agricole de Mayotte (976)	2371	Poste entier	0	1	Priorité lauréat concours

Lettres modernes / Agt.Cont.Ens.

Région	Etablissement	N° poste	Valeur	V *	SV *	Précision
Auvergne-Rhône-Alpes	LEGTPA Bourg en Bresse (01)	2396	Poste entier	0	1	
	LEGTPA Aubenas (07)	2395	Demi-poste	0	1	Quotité réelle de travail : 50%
	Site de Saugues du LEGTPA Brioude Bonnefont (43)	2397	Poste entier	0	1	Enseignement sur 2 sites : Saugues et Fontannes - Ens. complémentaire en ESC et Documentation
	LEGTPA Clermont Ferrand Marmilhat (63)	2398	Demi-poste	0	1	Quotité réelle de travail : 50%
Bourgogne-Franche-Comté	LEGTA Mamirolle (25)	2374	Demi-poste	0	1	Quotité réelle de travail : 70%
	LEGTPA Vesoul (70)	2375	Demi-poste	0	1	Quotité réelle de travail : 50%
	LPA de Velet (71)	2373	Demi-poste	0	1	Quotité réelle de travail : 50%
Centre-Val de Loire	LEGTA de Châteauroux (36)	2372	Demi-poste	0	1	Quotité réelle de travail : 50%
Corse	LPA Borgo (2B)	2402	Demi-poste	0	1	Quotité réelle de travail : 50% - Enseignement Langue et culture corses
Grand Est	LEGTPA Charleville Mézières (08)	2380	Poste entier	0	1	Priorité lauréat concours
	LEGTPA Reithel (08)	2383	Poste entier	0	1	Enseignement complémentaire en Education socioculturelle
	LEGTA Chaumont (52)	2381	Poste entier	0	1	Priorité lauréat concours
	LEGTPA de Meurthe et Moselle (54)	2382	Demi-poste	0	1	Quotité réelle de travail : 50%
	LEGTPA des Vosges (88)	2384	Demi-poste	0	1	Quotité réelle de travail : 50%
Hauts-de-France	Site de Douai du LEGTA du Nord (59)	2377	Poste entier	0	1	Priorité lauréat concours
	Site de Sains du Nord du LEGTA du Nord (59)	2378	Poste entier	0	1	Priorité lauréat concours
	Site de Radinghem du LEGTA du Pas de Calais (62)	2379	Demi-poste	0	1	Quotité réelle de travail : 50%
Normandie	LEGTA Coutances (50)	2376	Poste entier	0	1	Priorité lauréat concours
Nouvelle-Aquitaine	LEGTPA Périgueux (24)	2389	Demi-poste	0	1	Quotité réelle de travail : 50% - Enseignement complémentaire en Education socioculturelle
	LPA Thuré (86)	2388	Demi-poste	0	1	Quotité réelle de travail : 50% - Enseignement complémentaire en Education socioculturelle
	LPA Saint Yrieix La Perche (87)	2387	Demi-poste	0	1	Quotité réelle de travail : 70%
Occitanie	LEGTA Rodez La Roque (12)	2392	Poste entier	0	1	Priorité lauréat concours
	LEGTA Toulouse (31)	2393	Demi-poste	0	1	Quotité réelle de travail : 70%
	LEGTA de l'Hérault (34)	2391	Demi-poste	0	1	Quotité réelle de travail : 70%
	LPA Castelnau Le Lez (34)	2390	Demi-poste	0	1	Quotité réelle de travail : 70%
	LEGTPA de Montauban (82)	2394	Demi-poste	0	1	Quotité réelle de travail : 70%
Pays de la Loire	LEGTA Laval (53)	2385	Poste entier	0	1	Priorité lauréat concours
	LEGTA Laval (53)	2386	Demi-poste	0	1	Quotité réelle de travail : 70%
Provence-Alpes-Côte d'Azur	LPA des Calanques à Marseille (13)	2399	Demi-poste	0	1	Quotité réelle de travail : 50%
	LEGTA Avignon (84)	2400	Poste entier	0	1	
	LEGTA Carpentras (84)	2401	Demi-poste	0	1	Quotité réelle de travail : 50%
Guadeloupe	LEGTPA Guadeloupe (971)	2403	Demi-poste	0	1	Quotité réelle de travail : 70%
Martinique	LEGTA Croix Rivail (972)	2404	Demi-poste	0	1	Quotité réelle de travail : 70%

Lettres Anglais / PLPA

Région	Etablissement	N° poste	Valeur	V *	SV *	Précision
Auvergne-Rhône-Alpes	LPA Saint Flour (15)	2426	Poste entier	0	1	
	LPA Contamine sur Arve (74)	2425	Poste entier	0	1	
Bretagne	LP Saint Briec (22)	2420	Poste entier	0	1	
	LEGTA le gros chêne à Pontivy (56)	2418	Poste entier	0	1	
	Site d'Hennebont du LPA St Jean Brévelay Hennebont (56)	2419	Poste entier	0	1	
Grand Est	LEGTPA Troyes Saint Pouange (10)	2414	Poste entier	0	1	
	LEGTPA Châlons en Champagne (51)	2413	Poste entier	0	1	
	LEGTPA de Colmar Wintzenheim (68)	2415	Poste entier	0	1	
	LEGTPA de Rouffach (68)	2416	Poste entier	0	1	
Hauts-de-France	LPA Valenciennes Raismes (59)	2412	Poste entier	0	1	
	LEGTA de l'Oise (60)	2410	Poste entier	0	1	
	LPA de la baie de Somme (80)	2409	Poste entier	0	1	
	Site de Péronne du LPA de la Haute Somme (80)	2411	Poste entier	0	1	
Île-de-France	LEGTPA La Bretonnière (77)	2405	Poste entier	0	2	
Normandie	LEGTA Coutances (50)	2407	Poste entier	0	1	
	LEGTPA Sées (61)	2406	Poste entier	0	1	
	LPA Envermeu (76)	2408	Poste entier	0	1	
Nouvelle-Aquitaine	LEGTA Bourcefranc (17)	2421	Poste entier	0	1	
	LPA Thuré (86)	2422	Poste entier	0	1	
Occitanie	LEGTA Pamiers (09)	2424	Poste entier	0	1	
	LPA Mirande (32)	2423	Poste entier	0	1	
Pays de la Loire	LPA Château Gontier (53)	2417	Poste entier	0	1	
Guyane	LEGTPA de Macouria (973)	2427	Poste entier	0	1	
Mayotte	Lycée Agricole de Mayotte (976)	2428	Poste entier	0	1	

Annexe A - secteur Enseignement

Littéraires

Lettres Anglais / Agt.Cont.Ens.

Région	Etablissement	N° poste	Valeur	V *	SV *	Précision
Auvergne-Rhône-Alpes	LEGTA Grenoble Saint Ismier (38)	2469	Poste entier	0	1	
	LPA Voiron (38)	2471	Demi-poste	0	1	Quotité réelle de travail : 50%
	Site de Saugues du LEGTPA Brioude Bonnefont (43)	2465	Poste entier	0	1	Enseignement sur 2 sites : Saugues et Fontannes - Enseignement complémentaire en ESC
	LEGTPA Clermont Ferrand Marmilhat (63)	2467	Poste entier	0	1	Enseignement complémentaire en Espagnol
	LPA Rochefort Montagne (63)	2470	Demi-poste	0	1	Quotité réelle de travail : 50%
	LPA Belleville (69)	2464	Demi-poste	0	1	Quotité réelle de travail : 50%
	LEGTA Chambéry La Motte Servolex (73)	2466	Demi-poste	0	1	Quotité réelle de travail : 70%
	LPA Contamine sur Arve (74)	2468	Demi-poste	0	1	Quotité réelle de travail : 50%
Bourgogne-Franche-Comté	LEGTPA Beaune (21)	2432	Demi-poste	0	1	Quotité réelle de travail : 70%
Bretagne	Site de Morlaix du LEGTPA de Châteaulin Morlaix (29)	2440	Demi-poste	0	1	Quotité réelle de travail : 50%
	LPA Saint Aubin du Cormier (35)	2441	Poste entier	0	1	
Centre-Val de Loire	LPA Amboise (37)	2429	Demi-poste	0	1	Quotité réelle de travail : 50%
	LPA Chambray Les Tours (37)	2430	Demi-poste	0	1	Quotité réelle de travail : 70%
	LPA Beaune La Rolande (45)	2431	Demi-poste	0	1	Quotité réelle de travail : 70%
Corse	LEGTA Sartène (2A)	2474	Demi-poste	0	1	Quotité réelle de travail : 50%
Grand Est	LEGTPA des Vosges (88)	2438	Demi-poste	0	1	Quotité réelle de travail : 70%
Hauts-de-France	LEGTPA Lomme (59)	2437	Demi-poste	0	1	Quotité réelle de travail : 50%
	LPA Valenciennes Raismes (59)	2436	Poste entier	0	1	Enseignement complémentaire en Education socioculturelle
	LEGTA de l'Oise (60)	2435	Demi-poste	0	1	Quotité réelle de travail : 50%
	LPA de la baie de Somme (80)	2434	Poste entier	0	1	
Normandie	LEGTPA Saint Hilaire du Harcouët (50)	2433	Demi-poste	0	1	Quotité réelle de travail : 70%
Nouvelle-Aquitaine	LEGTA Bourcefranc (17)	2444	Demi-poste	0	1	Quotité réelle de travail : 70%
	LEGTPA Henri Bassaler Brive Voutezac (19)	2445	Demi-poste	0	1	Quotité réelle de travail : 70%
	LEGTPA Henri Queuille à Neuvic (19)	2446	Demi-poste	0	1	Quotité réelle de travail : 50% - Enseignement sur 2 sites : Henri Queuille à Neuvic et Meymac
	LEGTPA Meymac (19)	2447	Demi-poste	0	1	Quotité réelle de travail : 50% - Enseignement sur 2 sites : Meymac et Henri Queuille à Neuvic
	LEGTPA Meymac (19)	2448	Demi-poste	0	1	Quotité réelle de travail : 70% - Enseignement sur 2 sites : Meymac et Henri Queuille à Neuvic
	LEGTPA Alphonse Defumade - Ahun (23)	2442	Demi-poste	0	1	Quotité réelle de travail : 50%
	LEGTPA Bergerac Monbazillac (24)	2454	Demi-poste	0	1	Quotité réelle de travail : 50%
	LEGTPA Bazas (33)	2443	Demi-poste	0	1	Quotité réelle de travail : 50%
	LPA Mugron (40)	2453	Demi-poste	0	1	Quotité réelle de travail : 70% - Enseignement sur 2 sites : Mugron et Sabres
	LEGTA Pau Montardon (64)	2451	Poste entier	0	1	
	LPA Oloron Sainte Marie (64)	2452	Demi-poste	0	1	Quotité réelle de travail : 50%
	LPA Ste Pezenne à Niort (79)	2455	Poste entier	0	1	
	LPA de Poitiers (86)	2449	Demi-poste	0	1	Quotité réelle de travail : 50%
LEGTPA Magnac Laval (87)	2450	Demi-poste	0	1	Quotité réelle de travail : 50%	
Occitanie	LEGTA Carcassonne (11)	2456	Poste entier	0	1	
	LEGTA Castelnaudary (11)	2457	Demi-poste	0	1	Quotité réelle de travail : 50%
	LEGTA Rodez La Roque (12)	2461	Poste entier	0	1	
	LEGTA Villefranche de Rouergue (12)	2462	Demi-poste	0	1	Quotité réelle de travail : 50%
	LPA Mirande (32)	2460	Poste entier	0	1	
	LPA de Pézenas (34)	2459	Demi-poste	0	1	Quotité réelle de travail : 50%
	LEGTA Figeac (46)	2458	Demi-poste	0	1	Quotité réelle de travail : 50%
	LPA Lavour (81)	2463	Poste entier	0	1	
Pays de la Loire	LEGTPA La Roche sur Yon (85)	2439	Poste entier	0	1	
Provence-Alpes-Côte d'Azur	LEGTA Gap (05)	2473	Demi-poste	0	1	Quotité réelle de travail : 70%
	LEGTA Antibes (06)	2472	Poste entier	0	1	
Guyane	LEGTPA de Macouria (973)	2475	Poste entier	0	1	
La Réunion	LEGTA Saint Paul (974)	2476	Poste entier	0	1	

Lettres Espagnol / PLPA

Région	Etablissement	N° poste	Valeur	V *	SV *	Précision
Auvergne-Rhône-Alpes	LEGTPA Bourg en Bresse (01)	2478	Poste entier	0	1	
	LEGTA Saint Genis Laval (69)	2479	Poste entier	0	1	
Île-de-France	LEGTPA La Bretonnière (77)	2477	Poste entier	0	1	
Mayotte	Lycée Agricole de Mayotte (976)	2480	Poste entier	0	1	

Lettres Espagnol / Agt.Cont.Ens.

Région	Etablissement	N° poste	Valeur	V *	SV *	Précision
Auvergne-Rhône-Alpes	LEGTPA du Bourbonnais (03)	2505	Demi-poste	0	1	Quotité réelle de travail : 70%
	LEGTPA Romans (26)	2504	Poste entier	0	1	
	LEGTPA Yssingaux (43)	2502	Poste entier	0	1	
	LPA Belleville (69)	2503	Demi-poste	0	1	Quotité réelle de travail : 50%
Bourgogne-Franche-Comté	LEGTA La Barotte - Haute Côte-d'Or (21)	2483	Poste entier	0	1	
Centre-Val de Loire	LEGTA Chartres (28)	2482	Demi-poste	0	1	Quotité réelle de travail : 50%
Grand Est	LEGTPA Reithel (08)	2488	Demi-poste	0	1	Quotité réelle de travail : 70% - Enseignement sur 2 EPL : Reithel et Charleville Mézières
	LEGTPA Avize (51)	2487	Demi-poste	0	1	Quotité réelle de travail : 70%
Hauts-de-France	LEGTPA des Vosges (88)	2489	Demi-poste	0	1	Quotité réelle de travail : 50%
	LEGTA Crézancy (02)	2485	Demi-poste	0	1	Quotité réelle de travail : 70%
Île-de-France	LEGTA de l'Oise (60)	2486	Demi-poste	0	1	Quotité réelle de travail : 70%
	LEGTPA Saint Germain en Laye (78)	2481	Demi-poste	0	1	Quotité réelle de travail : 50%
Normandie	LPA Le Neubourg (27)	2484	Demi-poste	0	1	Quotité réelle de travail : 50%
Nouvelle-Aquitaine	LEGTPA Tulle Naves (19)	2494	Demi-poste	0	1	Quotité réelle de travail : 70% - Enseignement complémentaire en Anglais

Annexe A - secteur Enseignement

Littéraires

Lettres Espagnol / Agt.Cont.Ens.

Région	Etablissement	N° poste	Valeur	V *	SV *	Précision
	LEGTPA Périgueux (24)	2493	Poste entier	0	1	
	LPA Orthez (64)	2491	Poste entier	0	1	
	LEGTA Bressuire (79)	2490	Demi-poste	0	1	Quotité réelle de travail : 70%
	LEGTA Poitiers Venours (86)	2492	Poste entier	0	1	
Occitanie	LEGTA Castelnaudary (11)	2497	Demi-poste	0	1	Quotité réelle de travail : 50%
	LEGTA Villefranche de Rouergue (12)	2501	Demi-poste	0	1	Quotité réelle de travail : 70%
	LEGTA Ondes (31)	2496	Demi-poste	0	1	Quotité réelle de travail : 50%
	LPA Saint Gaudens (31)	2500	Demi-poste	0	1	Quotité réelle de travail : 70%
	LPA Riscle (32)	2499	Demi-poste	0	1	Quotité réelle de travail : 50%
	Site d'Auch du LEGTA Auch Beaulieu Lavacant (32)	2495	Demi-poste	0	1	Quotité réelle de travail : 70%
	LPA de Pézenas (34)	2498	Demi-poste	0	1	Quotité réelle de travail : 70%

Lettres Allemand / Agt.Cont.Ens.

Région	Etablissement	N° poste	Valeur	V *	SV *	Précision
Auvergne-Rhône-Alpes	LEGTPA Clermont Ferrand Marmilhat (63)	2513	Demi-poste	0	1	Quotité réelle de travail : 50%
Centre-Val de Loire	LEGTA Chartres (28)	2506	Demi-poste	0	1	Quotité réelle de travail : 50%
	Site de Vendôme du LEGTA Vendôme Blois Montoire (41)	2507	Demi-poste	0	1	Quotité réelle de travail : 50%
	Site du Chesnoy du LEGTA Le Chesnoy Les Barres (45)	2508	Demi-poste	0	1	Quotité réelle de travail : 50%
Normandie	LEGTA Coutances (50)	2509	Demi-poste	0	1	Quotité réelle de travail : 50%
Nouvelle-Aquitaine	LEGTA Angoulême (16)	2510	Demi-poste	0	1	Quotité réelle de travail : 50%
	LEGTA Libourne Montagne (33)	2511	Demi-poste	0	1	Quotité réelle de travail : 70%
	LEGTPA Limoges Les Vaseix (87)	2512	Demi-poste	0	1	Quotité réelle de travail : 50%

Lettres Histoire / PLPA

Région	Etablissement	N° poste	Valeur	V *	SV *	Précision
Bourgogne-Franche-Comté	Site de Cosne du LEGTA Nevers Cosne (58)	2515	Poste entier	0	1	
Centre-Val de Loire	LPA Chambray Les Tours (37)	2514	Poste entier	0	1	
Grand Est	LEGTA Croigny (10)	2519	Poste entier	0	1	
	LEGTPA de Meurthe et Moselle (54)	2520	Poste entier	0	1	
Hauts-de-France	LPA Ribécourt (60)	2518	Poste entier	0	1	
Normandie	LPA Alençon (61)	2516	Poste entier	0	1	
	Site de Neufchâtel en Bray du LPA du Pays de Bray (76)	2517	Poste entier	0	1	Enseignement sur 2 sites : Neufchâtel en Bray et Merval
Nouvelle-Aquitaine	LPA Thuré (86)	2522	Poste entier	0	1	
Occitanie	Site de Saint Chély du LEGTPA de la Lozère (48)	2523	Poste entier	0	1	
Pays de la Loire	LEGTA Fontenay Le Comte (85)	2521	Poste entier	0	1	
Provence-Alpes-Côte d'Azur	LEGTA Carpentras (84)	2524	Poste entier	0	1	
Guyane	LEGTPA de Macouria (973)	2525	Poste entier	0	1	
Mayotte	Lycée Agricole de Mayotte (976)	2526	Poste entier	0	1	

Lettres Histoire / Agt.Cont.Ens.

Région	Etablissement	N° poste	Valeur	V *	SV *	Précision
Auvergne-Rhône-Alpes	LEGTPA du Bourbonnais (03)	2563	Demi-poste	0	1	Quotité réelle de travail : 70%
	LEGTPA Aurillac (15)	2557	Demi-poste	0	1	Quotité réelle de travail : 50%
	LEGTA La Côte Saint André (38)	2559	Poste entier	0	1	
	LPA La Tour du Pin (38)	2560	Demi-poste	0	1	Quotité réelle de travail : 70%
	Site de Chervé du LEGTPA Roanne Chervé (42)	2562	Demi-poste	0	1	Quotité réelle de travail : 70%
	LEGTA Chambéry La Motte Servolex (73)	2558	Demi-poste	0	1	Quotité réelle de travail : 50%
	LEGTA La Roche sur Foron (74)	2561	Demi-poste	0	1	Quotité réelle de travail : 70%
Bourgogne-Franche-Comté	LPA Plagny Sermoise (58)	2529	Demi-poste	0	1	Quotité réelle de travail : 70%
Bretagne	LP Saint Briec (22)	2545	Demi-poste	0	1	Quotité réelle de travail : 70%
	LPA Saint Aubin du Cormier (35)	2544	Poste entier	0	1	
Centre-Val de Loire	LPA Beaune La Rolande (45)	2528	Demi-poste	0	1	Quotité réelle de travail : 50%
	Site du Chesnoy du LEGTA Le Chesnoy Les Barres (45)	2527	Demi-poste	0	1	Quotité réelle de travail : 50%
Corse	LPA Borgo (2B)	2565	Demi-poste	0	1	Quotité réelle de travail : 70%
Grand Est	LEGTA Croigny (10)	2539	Poste entier	0	1	Enseignement sur 2 sites : Croigny et Troyes Saint Pouange - Enseignement complémentaire en ESC
	LEGTA Chaumont (52)	2537	Poste entier	0	1	
	LPA Fayl Billot (52)	2538	Poste entier	0	1	
	LEGTA Obernai (67)	2536	Poste entier	0	1	Enseignement complémentaire en Education socioculturelle
Hauts-de-France	LPA Ribécourt (60)	2535	Demi-poste	0	1	Quotité réelle de travail : 50%
	Site de Péronne du LPA de la Haute Somme (80)	2534	Demi-poste	0	1	Quotité réelle de travail : 50% - Enseignement sur 2 sites : Péronne et Ribemont
Normandie	LEGTA 'le Robillard' (14)	2533	Poste entier	0	1	
	LEGTA Evreux (27)	2530	Demi-poste	0	1	Quotité réelle de travail : 70% - Enseignement complémentaire en SESG/GE
	LEGTPA Saint Hilaire du Harcouët (50)	2531	Demi-poste	0	1	Quotité réelle de travail : 70%
	LEGTA Yvetot (76)	2532	Poste entier	0	1	
Nouvelle-Aquitaine	LEGTA Surgères (17)	2550	Demi-poste	0	1	Quotité réelle de travail : 50%
	LEGTPA Bazas (33)	2546	Demi-poste	0	1	Quotité réelle de travail : 50%
	LPA La Tour Blanche - Langon (33)	2547	Demi-poste	0	1	Quotité réelle de travail : 70% - Enseignement sur 2 sites : La Tour Blanche - Langon et Bazas
	LEGTA Dax (40)	2551	Demi-poste	0	1	Quotité réelle de travail : 70%
	LPA Sabres (40)	2552	Demi-poste	0	1	Quotité réelle de travail : 50%

Annexe A - secteur Enseignement

Littéraires

Lettres Histoire / Agt.Cont.Ens.

Région	Etablissement	N° poste	Valeur	V *	SV *	Précision
	LEGTPA Sainte Livrade sur Lot (47)	2553	Demi-poste	0	1	Quotité réelle de travail : 70%
	LEGTA Poitiers Venours (86)	2549	Demi-poste	0	1	Quotité réelle de travail : 50%
	LPA de Poitiers (86)	2548	Poste entier	0	1	Enseignement complémentaire en Education socioculturelle
Occitanie	LPA Riscle (32)	2556	Demi-poste	0	1	Quotité réelle de travail : 50%
	LEGTA Figeac (46)	2554	Poste entier	0	1	
	LEGTA Figeac (46)	2555	Demi-poste	0	1	Quotité réelle de travail : 50% - Enseignement complémentaire en Education socioculturelle
Pays de la Loire	LEGTA Angers Le Fresne (49)	2540	Demi-poste	0	1	Quotité réelle de travail : 70% - Enseignement complémentaire en Education socioculturelle
	LEGTA Laval (53)	2542	Demi-poste	0	1	Quotité réelle de travail : 70%
	LPA Château Gontier (53)	2541	Demi-poste	0	1	Quotité réelle de travail : 50%
	LEGTA Luçon Pétré (85)	2543	Demi-poste	0	1	Quotité réelle de travail : 50%
Provence-Alpes-Côte d'Azur	LEGTA Aix Valabre (13)	2564	Demi-poste	0	1	Quotité réelle de travail : 50%
Guyane	LEGTPA de Macouria (973)	2566	Demi-poste	0	1	Quotité réelle de travail : 50%

Histoire-Géographie / PCEA

Région	Etablissement	N° poste	Valeur	V *	SV *	Précision
Mayotte	Lycée Agricole de Mayotte (976)	2567	Poste entier	0	1	

Histoire-Géographie / Agt.Cont.Ens.

Région	Etablissement	N° poste	Valeur	V *	SV *	Précision
Auvergne-Rhône-Alpes	Site de Noirétable du LEGTPA de Roanne Chervé (42)	2591	Poste entier	0	1	
	LEGTA Lyon Dardilly (69)	2590	Demi-poste	0	1	Quotité réelle de travail : 50%
Bourgogne-Franche-Comté	LEGTA Plombières les Dijon (21)	2574	Demi-poste	0	1	Quotité réelle de travail : 50%
	LEGTPA Dijon Quétigny (21)	2575	Demi-poste	0	1	Quotité réelle de travail : 50%
	LEGTA du Morvan (58)	2577	Demi-poste	0	1	Quotité réelle de travail : 50%
	LEGTPA d'Auxerre (89)	2576	Demi-poste	0	1	Quotité réelle de travail : 50%
Bretagne	Site de Morlaix du LEGTPA de Châteaulin Morlaix (29)	2584	Demi-poste	0	1	Quotité réelle de travail : 50%
Centre-Val de Loire	LEGTA Chartres (28)	2570	Demi-poste	0	1	Quotité réelle de travail : 50%
	LEGTA Tours Fondettes (37)	2571	Poste entier	0	1	
	LEGTA Tours Fondettes (37)	2572	Demi-poste	0	1	Quotité réelle de travail : 50%
	Site de Montoire du LEGTA Vendôme Blois Montoire (41)	2573	Demi-poste	0	1	Quotité réelle de travail : 70%
Corse	LPA Borgo (2B)	2595	Demi-poste	0	1	Quotité réelle de travail : 50%
Grand Est	LEGTPA Troyes Saint Pouange (10)	2581	Demi-poste	0	1	Quotité réelle de travail : 70%
	LEGTPA des Vosges (88)	2582	Demi-poste	0	1	Quotité réelle de travail : 70%
Hauts-de-France	LEGTA de la Thiérache (02)	2579	Demi-poste	0	1	Quotité réelle de travail : 50%
	LEGTA de l'Oise (60)	2578	Demi-poste	0	1	Quotité réelle de travail : 50%
	Site d'Arras du LEGTA du Pas de Calais (62)	2580	Demi-poste	0	1	Quotité réelle de travail : 50%
Île-de-France	LEGTPA Brie Comte Robert (77)	2568	Poste entier	0	1	
	LEGTPA Brie Comte Robert (77)	2569	Demi-poste	0	1	Quotité réelle de travail : 50%
Nouvelle-Aquitaine	LEGTA Angoulême (16)	2585	Demi-poste	0	1	Quotité réelle de travail : 50% - Enseignement complémentaire en Education socioculturelle
	LPA Camille Godard du Haillan (33)	2586	Demi-poste	0	1	Quotité réelle de travail : 50%
Occitanie	LEGTA Rodez La Roque (12)	2588	Demi-poste	0	1	Quotité réelle de travail : 50%
	LEGTA Toulouse (31)	2589	Demi-poste	0	1	Quotité réelle de travail : 70%
	LEGTA Perpignan Roussillon (66)	2587	Demi-poste	0	1	Quotité réelle de travail : 50%
Pays de la Loire	LEGTA Le Mans (72)	2583	Poste entier	0	1	Enseignement sur 2 EPL : Le Mans et Brette Les Pins
Provence-Alpes-Côte d'Azur	LEGTA Digne Carmejane (04)	2592	Poste entier	0	1	
	LPA Saint Rémy de Provence (13)	2593	Demi-poste	0	1	Quotité réelle de travail : 50% - Enseignement sur 2 EPL : Saint Rémy de Provence et Hyères
	LEGTA Hyères (83)	2594	Demi-poste	0	1	Quotité réelle de travail : 50% - Enseignement sur 2 EPL : Hyères et Saint Rémy de Provence

Anglais / PCEA

Région	Etablissement	N° poste	Valeur	V *	SV *	Précision
Bourgogne-Franche-Comté	LEGTA Plombières les Dijon (21)	2599	Poste entier	0	1	
Centre-Val de Loire	LEGTA Bourges Le Subdray (18)	2596	Poste entier	0	1	
	Site de Blois du LEGTA Vendôme Blois Montoire (41)	2597	Poste entier	0	1	
	LPA Beaune La Rolande (45)	2598	Poste entier	0	1	
Grand Est	LEGTA Chaumont (52)	2601	Poste entier	0	1	
Normandie	LEGTPA Sées (61)	2600	Poste entier	0	1	
Provence-Alpes-Côte d'Azur	LEGTA Carpentras (84)	2602	Poste entier	0	1	
La Réunion	LEGTA Saint Paul (974)	2603	Poste entier	0	1	
Mayotte	Lycée Agricole de Mayotte (976)	2604	Poste entier	0	1	

Anglais / Agt.Cont.Ens.

Région	Etablissement	N° poste	Valeur	V *	SV *	Précision
Auvergne-Rhône-Alpes	LEGTPA Bourg en Bresse (01)	2641	Demi-poste	0	1	Quotité réelle de travail : 50%
	LEGTPA Cibeins (01)	2643	Demi-poste	0	1	Quotité réelle de travail : 70%
	LEGTA Grenoble Saint Ismier (38)	2644	Poste entier	0	1	
	LEGTA La Côte Saint André (38)	2645	Demi-poste	0	1	Quotité réelle de travail : 50% - Enseignement complémentaire en Allemand
	LEGTA Lyon Dardilly (69)	2647	Demi-poste	0	1	Quotité réelle de travail : 70% - Enseignement complémentaire en Allemand
	LEGTA Chambéry La Motte Servolex (73)	2642	Poste entier	0	1	

Annexe A - secteur Enseignement

Littéraires

Anglais / Agt.Cont.Ens.

Région	Etablissement	N° poste	Valeur	V *	SV *	Précision
	LEGTA La Roche sur Foron (74)	2646	Demi-poste	0	1	Quotité réelle de travail : 70%
Bourgogne-Franche-Comté	LEGTA La Barotte - Haute Côte-d'Or (21)	2614	Demi-poste	0	1	Quotité réelle de travail : 50%
	LEGTPA Dijon Quétigny (21)	2617	Demi-poste	0	1	Quotité réelle de travail : 70%
	LEGTA Mamirolle (25)	2615	Demi-poste	0	1	Quotité réelle de travail : 50%
	LEGTPA Besançon (25)	2611	Demi-poste	0	1	Quotité réelle de travail : 50%
	Site de Nevers du LEGTA Nevers Cosne (58)	2616	Poste entier	0	1	
	LEGTPA Vesoul (70)	2619	Demi-poste	0	1	Quotité réelle de travail : 50%
	LPA de Charolles (71)	2613	Demi-poste	0	1	Quotité réelle de travail : 50%
	LPA de Velet (71)	2612	Demi-poste	0	1	Quotité réelle de travail : 50%
	LPA Tournus (71)	2618	Demi-poste	0	1	Quotité réelle de travail : 70%
Bretagne	LEGTA Merdrignac (22)	2627	Demi-poste	0	1	Quotité réelle de travail : 50%
	LEGTA Rennes Le Rheu (35)	2628	Poste entier	0	1	
Centre-Val de Loire	LEGTA Chartres (28)	2606	Demi-poste	0	1	Quotité réelle de travail : 70%
	LEGTA Tours Fondettes (37)	2607	Poste entier	0	1	Enseignement sur 2 sites : Tours Fondettes et Amboise
	Site de Vendôme du LEGTA Vendôme Blois Montoire (41)	2608	Poste entier	0	1	
	Site de Vendôme du LEGTA Vendôme Blois Montoire (41)	2609	Demi-poste	0	1	Quotité réelle de travail : 50%
	Site du Chesnoy du LEGTA Le Chesnoy Les Barres (45)	2610	Demi-poste	0	1	Quotité réelle de travail : 50% - Enseignement sur le site des Barres
Grand Est	LEGTPA Reithel (08)	2626	Demi-poste	0	1	Quotité réelle de travail : 70%
	Site de Bar le Duc du LEGTPA de la Meuse (55)	2625	Demi-poste	0	1	Quotité réelle de travail : 70%
Hauts-de-France	LEGTA Crézancy (02)	2623	Demi-poste	0	1	Quotité réelle de travail : 50%
	Site de Douai du LEGTA du Nord (59)	2624	Poste entier	0	1	
Île-de-France	LEGTPA Brie Comte Robert (77)	2605	Demi-poste	0	1	Quotité réelle de travail : 50%
Normandie	LEGTA 'le Robillard' (14)	2622	Demi-poste	0	1	Quotité réelle de travail : 50%
	LEGTA Coutances (50)	2621	Demi-poste	0	1	Quotité réelle de travail : 70%
	LEGTPA Sées (61)	2620	Demi-poste	0	1	Quotité réelle de travail : 50%
Nouvelle-Aquitaine	LEGTA G. Desclaude à Saintes (17)	2633	Demi-poste	0	1	Quotité réelle de travail : 50%
	LEGTPA Bordeaux Blanquefort (33)	2629	Demi-poste	0	1	Quotité réelle de travail : 70%
	LPA Camille Godard du Haillan (33)	2630	Poste entier	0	1	
	LEGTA Bressuire (79)	2631	Poste entier	0	1	
	LEGTA Melle (79)	2634	Poste entier	0	1	
	LEGTA Melle (79)	2635	Demi-poste	0	1	Quotité réelle de travail : 50%
	LPA Saint Yrieix La Perche (87)	2632	Demi-poste	0	1	Quotité réelle de travail : 50%
Occitanie	LPA Saint Afrique (12)	2639	Demi-poste	0	1	Quotité réelle de travail : 70%
	LEGTPA Nîmes (30)	2638	Demi-poste	0	1	Quotité réelle de travail : 50%
	LEGTA Toulouse (31)	2640	Poste entier	0	1	
	LEGTA de l'Hérault (34)	2636	Demi-poste	0	1	Quotité réelle de travail : 70%
	Site de Saint Chély du LEGTPA de la Lozère (48)	2637	Demi-poste	0	1	Quotité réelle de travail : 50%
Provence-Alpes-Côte d'Azur	LEGTA Digne Carmejane (04)	2650	Demi-poste	0	1	Quotité réelle de travail : 50%
	LPA des Calanques à Marseille (13)	2648	Demi-poste	0	1	Quotité réelle de travail : 50%
	LEGTA Carpentras (84)	2649	Poste entier	0	1	

Allemand / PCEA

Région	Etablissement	N° poste	Valeur	V *	SV *	Précision
Grand Est	LEGTA Obernai (67)	2652	Poste entier	0	1	
	LPA Erstein (67)	2653	Poste entier	0	1	Enseignement sur 2 sites : Erstein et Obernai
	LEGTPA de Rouffach (68)	2654	Poste entier	0	1	
Hauts-de-France	Site d'Arras du LEGTA du Pas de Calais (62)	2651	Poste entier	0	1	Enseignement sur 2 EPL : Arras et Douai

Allemand / Agt.Cont.Ens.

Région	Etablissement	N° poste	Valeur	V *	SV *	Précision
Auvergne-Rhône-Alpes	LEGTA La Roche sur Foron (74)	2660	Demi-poste	0	1	Quotité réelle de travail : 50% - Enseignement complémentaire en Histoire Géographie
Bourgogne-Franche-Comté	LEGTPA d'Auxerre (89)	2657	Demi-poste	0	1	Quotité réelle de travail : 50%
Centre-Val de Loire	LEGTA Bourges Le Subdray (18)	2656	Demi-poste	0	1	Quotité réelle de travail : 50%
Île-de-France	LEGTPA Saint Germain en Laye (78)	2655	Demi-poste	0	1	Quotité réelle de travail : 70%
Nouvelle-Aquitaine	LEGTA G. Desclaude à Saintes (17)	2659	Demi-poste	0	1	Quotité réelle de travail : 50% - Enseignement complémentaire en Anglais
Pays de la Loire	LEGTA Le Mans (72)	2658	Demi-poste	0	1	Quotité réelle de travail : 50%

Espagnol / PCEA

Région	Etablissement	N° poste	Valeur	V *	SV *	Précision
Bourgogne-Franche-Comté	LPA Champs sur Yonne (89)	2661	Poste entier	0	1	Enseignement sur 2 sites : Champs sur Yonne et Auxerre
Bretagne	LEGTA le gros chêne à Pontivy (56)	2663	Poste entier	0	1	
Hauts-de-France	LEGTA Amiens le Paraclet (80)	2662	Poste entier	0	1	
Guyane	LEGTPA de Macouria (973)	2664	Poste entier	0	1	

Espagnol / Agt.Cont.Ens.

Région	Etablissement	N° poste	Valeur	V *	SV *	Précision
Auvergne-Rhône-Alpes	LEGTPA Aubenas (07)	2681	Demi-poste	0	1	Quotité réelle de travail : 70%
	LEGTA La Côte Saint André (38)	2683	Poste entier	0	1	Enseignement sur 2 EPL : La Côte Saint André et Vienne Seyssuel
	Site de Fontannes du LEGTPA Brioude Bonnefont (43)	2682	Demi-poste	0	1	Quotité réelle de travail : 70%
	LEGTA La Roche sur Foron (74)	2684	Demi-poste	0	1	Quotité réelle de travail : 50%
Bourgogne-Franche-Comté	LEGTPA Beaune (21)	2665	Demi-poste	0	1	Quotité réelle de travail : 50%

Annexe A - secteur Enseignement

Littéraires

Espagnol / Agt.Cont.Ens.

Région	Etablissement	N° poste	Valeur	V *	SV *	Précision
	LEGTA Lons Le Saunier-Montmorot (39)	2667	Demi-poste	0	1	Quotité réelle de travail : 50%
	LEGTA Fontaines (71)	2666	Poste entier	0	1	Enseignement sur 2 sites : Fontaines et Tournus
Bretagne	LEGTA Guingamp Kernilien (22)	2673	Demi-poste	0	1	Quotité réelle de travail : 70% - Enseignement complémentaire en Anglais
Grand Est	LEGTPA de Meurthe et Moselle (54)	2670	Demi-poste	0	1	Quotité réelle de travail : 70% - Enseignement sur 2 sites : Meurthe et Moselle et Château Salins
Hauts-de-France	Site d'Arras du LEGTA du Pas de Calais (62)	2669	Demi-poste	0	1	Quotité réelle de travail : 50%
Normandie	LEGTA 'le Robillard' (14)	2668	Poste entier	0	1	
Nouvelle-Aquitaine	LEGTPA Sainte Livrade sur Lot (47)	2675	Poste entier	0	1	Enseignement sur 2 sites : Sainte Livrade sur Lot et Nérac
	LPA Tonneins (47)	2676	Demi-poste	0	1	Quotité réelle de travail : 50% - Enseignement sur 2 sites : Tonneins et Sainte Livrade sur Lot
	LEGTA Pau Montardon (64)	2674	Demi-poste	0	1	Quotité réelle de travail : 70%
	LEGTA Melle (79)	2677	Demi-poste	0	1	Quotité réelle de travail : 50%
Occitanie	LEGTA Rodez La Roque (12)	2679	Poste entier	0	1	
	LPA Saint Affrique (12)	2680	Demi-poste	0	1	Quotité réelle de travail : 50%
	LEGTA Perpignan Roussillon (66)	2678	Poste entier	0	1	
Pays de la Loire	LEGTA Le Mans (72)	2672	Demi-poste	0	1	Quotité réelle de travail : 70%
	LEGTA Fontenay Le Comte (85)	2671	Demi-poste	0	1	Quotité réelle de travail : 50% - Enseignement complémentaire en Anglais
Provence-Alpes-Côte d'Azur	LEGTA Carpentras (84)	2685	Demi-poste	0	1	Quotité réelle de travail : 70%

Italien / Agt.Cont.Ens.

Région	Etablissement	N° poste	Valeur	V *	SV *	Précision
Auvergne-Rhône-Alpes	LEGTA La Côte Saint André (38)	2688	Demi-poste	0	1	Quotité réelle de travail : 70% - Enseignement sur 3 EPL : La Côte St A., Bourg les V. et Vienne S.
	LPA Cognin (73)	2687	Demi-poste	0	1	Quotité réelle de travail : 50%
Corse	LPA Borgo (2B)	2690	Demi-poste	0	1	Quotité réelle de travail : 70%
Hauts-de-France	Site de Douai du LEGTA du Nord (59)	2686	Demi-poste	0	1	Quotité réelle de travail : 50%
Provence-Alpes-Côte d'Azur	LEGTA Antibes (06)	2689	Demi-poste	0	1	Quotité réelle de travail : 50%

Techniques documentaires

Documentation / PCEA

Région	Etablissement	N° poste	Valeur	V *	SV *	Précision
Auvergne-Rhône-Alpes	LEGTPA Yssingaux (43)	2699	Poste entier	0	1	
Bourgogne-Franche-Comté	LEGTA du Morvan (58)	2694	Poste entier	0	1	
	LPA Plagny Sermoise (58)	2693	Poste entier	0	1	
Centre-Val de Loire	LEGTA Bourges Le Subdray (18)	2692	Poste entier	0	1	
Grand Est	Site de Bar le Duc du LEGTPA de la Meuse (55)	2696	Poste entier	0	1	
Hauts-de-France	LEGTA Amiens le Paraclet (80)	2695	Poste entier	0	1	
Île-de-France	LEGTPA Saint Germain en Laye (78)	2691	Poste entier	0	1	
Occitanie	LEGTA Carcassonne (11)	2697	Poste entier	0	1	
	LEGTA Toulouse (31)	2698	Poste entier	0	2	
Provence-Alpes-Côte d'Azur	LEGTA Digne Carmejane (04)	2700	Poste entier	0	1	
Guyane	LEGTPA de Macouria (973)	2701	Poste entier	0	1	

Documentation / PLPA

Région	Etablissement	N° poste	Valeur	V *	SV *	Précision
Auvergne-Rhône-Alpes	LPA Contamine sur Arve (74)	2706	Poste entier	0	1	
Hauts-de-France	LPA Valenciennes Raismes (59)	2703	Poste entier	0	1	
Normandie	LPA Envermeu (76)	2702	Poste entier	0	1	
Nouvelle-Aquitaine	LPA Thuré (86)	2705	Poste entier	0	1	
	LEGTPA Magnac Laval (87)	2704	Poste entier	0	1	

Documentation / Agt.Cont.Ens.

Région	Etablissement	N° poste	Valeur	V *	SV *	Précision
Centre-Val de Loire	LEGTA Tours Fondettes (37)	2707	Poste entier	0	1	Enseignement complémentaire en éducation socioculturelle
	Site du Chesnoy du LEGTA Le Chesnoy Les Barres (45)	2708	Demi-poste	0	1	Quotité réelle de travail : 50% - Enseignement sur le site des Barres
Grand Est	LEGTA Obernai (67)	2712	Demi-poste	0	1	Quotité réelle de travail : 50%
Hauts-de-France	LEGTA de la Thiérache (02)	2711	Poste entier	0	1	
Normandie	LEGTA Evreux (27)	2709	Poste entier	0	1	
	LEGTA Yvetot (76)	2710	Demi-poste	0	1	Quotité réelle de travail : 50%
Nouvelle-Aquitaine	LEGTPA Henri Queuille à Neuvic (19)	2715	Demi-poste	0	1	Quotité réelle de travail : 50%
	LPA Camille Godard du Haillan (33)	2714	Demi-poste	0	1	Quotité réelle de travail : 50%
	LPA Sabres (40)	2717	Demi-poste	0	1	Quotité réelle de travail : 50%
	LEGTA Poitiers Venours (86)	2716	Demi-poste	0	1	Quotité réelle de travail : 50%
Pays de la Loire	LEGTA Angers Le Fresne (49)	2713	Poste entier	0	1	
Provence-Alpes-Côte d'Azur	LEGTA Gap (05)	2718	Demi-poste	0	1	Quotité réelle de travail : 50%

Annexe B - secteur Education

Education et vie scolaire

CPE / Agt.Cont.Ens.

Région	Etablissement	N° poste	Valeur	V *	SV *	Précision
Auvergne-Rhône-Alpes	LEGTPA Aurillac (15)	1013	Poste entier	0	1	
	LEGTA Bourg les Valence (26)	1015	Demi-poste	0	1	Quotité réelle de travail : 50%
	LEGTPA Romans (26)	1014	Poste entier	0	1	
Centre-Val de Loire	LEGTA Chartres (28)	1001	Poste entier	0	1	
	Site de Vendôme du LEGTA Vendôme Blois Montoire (41)	1002	Poste entier	0	1	
	LEGTA Metz Courcelles Chaussy (57)	1007	Poste entier	0	1	
Hauts-de-France	LPA Ribécourt (60)	1006	Demi-poste	0	1	Quotité réelle de travail : 50%
	LEGTA Amiens le Paraclet (80)	1004	Poste entier	0	1	
	Site de Péronne du LPA de la Haute Somme (80)	1005	Poste entier	0	1	Sur 2 sites : Péronne et Ribemont
	LEGTPA Sées (61)	1003	Poste entier	0	1	
Normandie	LEGTPA Alphonse Defumade - Ahun (23)	1008	Poste entier	0	1	
	LEGTPA Périgueux (24)	1011	Poste entier	0	1	
	LPA Mugron (40)	1010	Poste entier	0	1	
	LEGTA Poitiers Venours (86)	1009	Poste entier	0	1	
Occitanie	LEGTA Villefranche de Rouergue (12)	1012	Poste entier	0	1	

CPE / Cons.Prin.Educ.

Région	Etablissement	N° poste	Valeur	V *	SV *	Précision
Auvergne-Rhône-Alpes	Site Montbrison du LEGTA Montbrison (42)	1037	Poste entier	0	1	
	Site de Saugues du LEGTPA Brioude Bonnefont (43)	1035	Poste entier	0	1	
	LPA Cognin (73)	1036	Poste entier	0	1	
Bourgogne-Franche-Comté	LEGTA La Barotte - Haute Côte-d'Or (21)	1021	Poste entier	0	1	
	LEGTA Mamirole (25)	1022	Poste entier	0	1	
Centre-Val de Loire	Site de Vendôme du LEGTA Vendôme Blois Montoire (41)	1018	Poste entier	0	1	
	LPA Beaune La Rolande (45)	1020	Poste entier	0	1	
	Site du Chesnoy du LEGTA Le Chesnoy Les Barres (45)	1019	Poste entier	0	2	
	LEGTPA Charleville Mézières (08)	1030	Poste entier	0	1	
Grand Est	Site de Verdun du LEGTPA de la Meuse (55)	1032	Poste entier	0	1	
	LEGTA Château Salins (57)	1031	Poste entier	0	1	
	LPA Erstein (67)	1029	Poste entier	0	1	
	LEGTA de la Thiérache (02)	1028	Poste entier	0	1	
	LPA Aumont (02)	1025	Poste entier	0	1	
Hauts-de-France	Site de Douai du LEGTA du Nord (59)	1026	Poste entier	0	1	
	LEGTA de l'Oise (60)	1027	Poste entier	0	1	
	LEGTPA Brie Comte Robert (77)	1016	Poste entier	0	1	
Île-de-France	LEGTPA Saint Germain en Laye (78)	1017	Poste entier	0	1	
	LEGTA 'le Robillard' (14)	1024	Poste entier	0	1	
Normandie	LEGTPA Sées (61)	1023	Poste entier	0	1	
	LEGTA Angers Le Fresne (49)	1033	Poste entier	0	1	
Pays de la Loire	LEGTA Le Mans (72)	1034	Poste entier	0	1	
	LEGTPA de Macouria (973)	1038	Poste entier	0	1	
Guyane						

Modalités pour l'ouverture des droits pour les agents contractuels en rupture de contrat avec le Ministère de l'Agriculture et de l'alimentation au titre d'allocation retour à l'emploi (ARE) sous convention de gestion avec Pôle Emploi

Vous êtes en fin de contrat avec le Ministère de l'Agriculture et de l'alimentation (MAA). Votre contrat est arrivé à échéance et ne fera pas l'objet d'un renouvellement.

La présente fiche décrit les modalités qui vous permettront d'effectuer les démarches nécessaires à l'ouverture de vos droits à l'allocation retour à l'emploi auprès du Pôle Emploi afin de percevoir au plus vite vos allocations.

En tant qu'agent contractuel rémunéré par le MAA, votre situation présente des caractéristiques propres aux agents du secteur public :

- vous pouvez prétendre, sous certaines conditions, au bénéfice des allocations retour à l'emploi si, au terme de votre contrat, vous êtes à la recherche d'un emploi ;
- étant rémunéré par un employeur public pendant la période servant de référence au calcul de vos droits, vous pouvez être admis à l'assurance chômage au même titre que les salariés du secteur privé, en application de l'article L 5424-1 du code du travail.

Depuis octobre 2012, le MAA a conventionné avec Pôle Emploi afin que celui-ci procède directement à la gestion des droits ARE ainsi qu'à l'indemnisation. Dans ces conditions, le versement des allocations est effectué par votre Pôle emploi territorialement compétent dans les conditions prévues à la convention de gestion signée avec le MAA.

Vos démarches à effectuer afin d'être inscrit sur la liste des demandeurs d'emploi à la recherche d'un emploi :

- votre service gestionnaire doit vous transmettre, à la rupture de votre contrat de travail, votre attestation destinée à Pôle emploi précisant le motif de rupture de contrat de travail ainsi que vos périodes d'affiliation et les rémunérations associées ;
- vous pouvez procéder à la pré-inscription sur le site du Pôle Emploi par voie informatique dès le lendemain de la rupture de votre contrat de travail. En effet, les droits à indemnisation débutent à cette date d'enregistrement. A défaut, vous devez procéder à votre inscription auprès de l'agence la plus proche de votre domicile avant votre entretien avec un conseiller pôle emploi.
- l'étude de votre dossier par le Pôle emploi permettra de déterminer vos droits et d'en assurer l'indemnisation.



**MINISTÈRE
DE L'AGRICULTURE
ET DE L'ALIMENTATION**

*Liberté
Égalité
Fraternité*



AgriMobEns

Téledéclaration de vœux de candidature

**Guide utilisateurs destiné aux agents contractuels de
l'enseignement technique agricole relevant du MAA**

version 1.2

Secrétariat Général
Service des Ressources Humaines
Mission des Systèmes d'information des Ressources Humaines

Table des matières

<u>1. Présentation générale.....</u>	<u>3</u>
<u>2. Habilitation et accès.....</u>	<u>3</u>
<u>3. Saisie de votre télé candidature.....</u>	<u>5</u>
<u>4. Exemple d'accusé de réception.....</u>	<u>10</u>
<u>5. Consultation de la télé candidature.....</u>	<u>11</u>
<u>6. Exemple d'export au format pdf.....</u>	<u>14</u>
<u>7. Assistance.....</u>	<u>14</u>

1. Présentation générale

Dans le cadre de la modernisation de son système d'information pour la gestion de la mobilité, le ministère chargé de l'agriculture et de l'alimentation met en service en 2022 un site internet **AgriMobEns** destiné au recueil des candidatures par télédéclaration, pour les agents contractuels de l'enseignement technique agricole.

Cette dématérialisation supprime définitivement l'utilisation des formulaires de candidature "papier".

La procédure de mobilité se déroule désormais uniquement sur la base des informations enregistrées par les agents sur le site **AgriMobEns**, afin d'améliorer le suivi des candidatures par l'ensemble des acteurs intervenant dans le processus de mobilité (établissements de départ et d'accueil, Direction Générale de l'Enseignement et de la Recherche, Service des Ressources Humaines du Secrétariat Général).

Pour déposer sa télécandidature dans le cadre d'une campagne de recrutement, chaque agent peut désormais :

- ✓ Compléter les informations concernant sa situation administrative et personnelle ;
- ✓ Sélectionner un motif justifiant sa télé candidature ;
- ✓ Saisir ses vœux de candidature en sélectionnant les postes mentionnés dans la note de service ;
- ✓ Apporter des commentaires et télécharger éventuellement des pièces justificatives ;
- ✓ Signer sa demande pour recevoir un accusé de réception par courriel, avec le récapitulatif des caractéristiques de sa demande de candidature.



Pour télé candidater, les agents doivent obligatoirement disposer d'un compte Agricoll.

2. Habilitation et accès

Conformément à la note de service publiée sur Bo-Agri, **AgriMobEns** est ouvert à tous les agents contractuels de l'enseignement technique agricole relevant du MAA, souhaitant déposer leur demande lors de la campagne de recrutement en cours.

Le site de télé candidature est accessible via le **navigateur Firefox** (version minimum 24.x).



Pour s'identifier sur le site, chaque agent doit saisir 3 informations :

1. l'identifiant de son adresse mél composé généralement du prénom, du nom de famille, et complété par le nom de domaine @agriculture.gouv.fr ou @educagri.fr (exemple : jean.dupont@educagri.fr) ;
2. le mot de passe lié à l'identifiant du compte Agricoll : en cas de méconnaissance de ce mot de passe, les agents doivent se rapprocher du gestionnaire local Agricoll (GLA) de leur établissement ou, à défaut, de leur gestionnaire de proximité ;
3. son numéro d'agent RH : ce numéro, composé uniquement de chiffres, figure notamment sur les notifications d'actes, adressées par le service des ressources humaines. A défaut, chaque agent peut en prendre connaissance auprès de son gestionnaire RH de proximité.

Exemple : si votre identifiant d'agent RH indiqué sur les notifications correspond à AGR000321465, vous devez saisir uniquement 321456.

L'adresse du site Internet **AgriMobEns** dédié à la télédéclaration d'une candidature est la suivante :

<https://agorha.agriculture.gouv.fr/mobilite-enseignement/>

Ecran d'accueil du Ministère pour l'authentification



Identifiez-vous pour accéder à vos applications.

<p>Par identifiant</p> <p><input type="text" value="Identifiant ou E-mel"/></p> <p><input type="password" value="Mot de passe"/></p> <p>M'AUTHENTIFIER</p>	<p>Par certificat</p> <p>Vous pouvez également vous authentifier en présentant votre certificat :</p> <p>M'AUTHENTIFIER</p>
--	---

- 1 Saisir votre identifiant de type prenom.nom, ainsi que le mot de passe associé.
- 2 Cliquer sur le bouton **M'AUTHENTIFIER**.



Pour accéder au site, veuillez saisir votre numéro agent

Pour terminer votre identification et accéder au formulaire de télédéclaration, vous devez saisir votre numéro d'agent RH. Ce numéro figure notamment sur les notifications d'actes, qui vous ont été adressées par le service des ressources humaines. A défaut, vous pouvez en prendre connaissance auprès de votre gestionnaire RH de proximité.

* Numéro d'agent :

Valider

- 3 Saisir votre numéro d'agent RH.
- 4 Cliquer sur le lien "**Valider**".

En cas de problème de connexion, vous pouvez écrire à assistance.dsa@agriculture.gouv.fr.

L'accès au site de télédéclaration s'est effectué avec succès.

Cliquer sur le lien **Créer votre demande**

Ce site de télé candidature est destiné aux agents relevant du MAA, souhaitant candidater sur des postes d'enseignants pour la rentrée scolaire 2022

Ce site est ouvert du vendredi 6 mai au lundi 16 mai 2022.

La campagne de mobilité des enseignants titulaires est fermée.

Ce site de télécandidature n'est pas ouvert pour la campagne de mobilité des agents titulaires et CDI pour la rentrée scolaire 2022.

Bienvenue !

- Bienvenue sur le site de télé candidature de la campagne de recrutement des agents contractuels de l'enseignement technique agricole
- Veuillez-vous référer à la note de service pour connaître les modalités d'utilisation de ce site.

Créer votre demande

3. Saisie de votre télé candidature

La saisie d'une télé candidature via le site Internet **AgriMobEns** s'effectue en 10 étapes.

A chaque étape vous pouvez sauvegarder votre saisie, en cliquant sur le bouton **Enregistrer**.

1 A partir de l'écran d'accueil, vous avez cliqué sur le bouton "**Créer votre demande**".

➔ Affichage de l'onglet **Agent**

Demande de mobilité

Date demande : 02/05/2022 Campagne : Contractuel 2022 Agent : 82504 - LEJARDINIER Bénédicte

1 Agent 2 Mots 3 Postes 4 Signature

Informations personnelles et administratives

Nom de naissance : VIOLLET

* Téléphone personnel :

* Adresse mél :

* Confirmer adic. mél :

* Option de recrutement : CAPESA - Sciences ESG / Gestion de lent.

Double compétence validée :

Matière enseignée : --

Corps-Grade : 492 - Agent contractuel de l'enseignement agricole

Situation familiale : Marié (e)

* Nombre d'enfants à charge :

* Ministère d'origine : MAA

Affectations



Région : Normandie

Affectation administrative : EPL de Seine-Maritime

Affectation opérationnelle : LEGTA Yvetot

* Depuis le : 01/09/2020

* Depuis le : 01/09/2020

Certains éléments relatifs à votre situation administrative s'affichent automatiquement.

- 2 Saisir votre adresse mél (2 fois) à laquelle sera envoyé l'accusé de réception de votre télé candidature, ainsi que votre numéro de téléphone.
- Mettre à jour votre option de recrutement à partir de la liste déroulante (celle-ci est initialisée par défaut avec la première valeur de la liste déroulante).
 - Si vous disposez d'une double compétence, cocher la case et sélectionner la matière enseignée dans la liste déroulante.
 - Modifier si besoin, votre situation familiale, le nombre d'enfants à charge, et vos dates de début d'affectation.

3 Cliquer sur le bouton "**Etape Suivante**".

➔ Affichage de l'onglet **Motifs**



Motifs de mobilité

- Renoncement renouvellement de contrat (CDD)
- Renoncement poste obtenu mobilité CDI (CDI)
- Démission
- Demande de renouvellement de contrat (CDD)
- Acceptation du renouvellement de contrat

Commentaire

Commentaire :

Dépôt des pièces justificatives

+ Ajouter une pièce justificative

Accueil Étape précédente **Enregistrer** Étape suivante

4 Sélectionner un motif en cliquant sur l'une des cases à cocher (obligatoire)

➤ Saisir les éventuels commentaires/motivations (saisie libre limitée à 1000 caractères).

➤ Pour joindre une pièce justificative à votre télé candidature, cliquer sur le lien "**+Ajouter une pièce justificative**" (facultatif).

Dépôt des pièces justificatives

+ Ajouter une pièce justificative

Pièces justificatives

Seules les pièces justificatives au format PDF sont acceptées. La taille de chaque PJ ne peut excéder 3 Mo.

* Type de pièce : Curriculum Vitae

Sélection du fichier : Choisir un fichier ...

Ajouter le fichier Annuler

- Sélectionner le type de pièce dans la liste déroulante.
- Si le type de pièce justificative à joindre n'existe pas dans la liste déroulante, sélectionner la valeur "autre" : un champ en saisie libre permet alors de saisir un nouveau libellé de pièce justificative.
- Cliquer sur le bouton  pour sélectionner un fichier.
- Cliquer sur le lien "**Ajouter le fichier**".



Il n'est pas possible de consulter la pièce justificative après son chargement. Seul le format pdf est autorisé.

Pour ajouter d'autres pièces justificatives, répéter l'opération autant de fois que nécessaire.



Ne pas cliquer sur le bouton **Enregistrer** sur cet onglet, car il déclenche l'affichage d'un message d'anomalie, sans sauvegarder les informations saisies ou modifiées. Pour enregistrer les informations saisies, cliquer sur le bouton '**Etape Suivante**'. Vous pourrez ensuite re afficher cet onglet, en cliquant sur le bouton '**Etape Précédente**'.

5 Cliquer sur le bouton "Etape Suivante"

➔ Affichage de l'onglet Postes

Sélection des vœux de mobilité :

Vous serez prioritaire sur les postes sélectionnés, dans l'ordre suivant :

- Vous êtes ACEN CDI concerné par une transformation (modification de la quotité de service d'un poste à temps incomplet) ou une suppression du poste que vous occupez cette année.
- Vous êtes l'occupant du poste (ACEN CDD ou ACEN CDI) jusqu'à la fin de l'année scolaire en cours et vous avez été recruté avant le 1er janvier de cette année.
- Vous êtes ACEN CDI non concerné par une suppression ou une transformation du poste que vous occupez.
- Vous êtes ACEN CDI en réintégration à la prochaine rentrée scolaire suite à un congé divers.

Vous devez impérativement prendre contact, en vue d'un entretien, avec la direction de chacun des établissements dans lesquels vous demandez un poste pour le motif saisi précédemment.

J'ai pris connaissance de ces informations.

Rang	N° poste	Famille	Secteur	Besoin/Corps attendu	Vacance	Commentaire	Région
------	----------	---------	---------	----------------------	---------	-------------	--------

Type de secteur : A - Enseignement
Numéro de poste :
Région :
Famille du poste :
Besoin du poste/corps attendu :

Classement : 1
Etablissement :
Vacance :
Commentaire :

✓ Valider la saisie ↻ Annuler

Accueil Étape précédente Enregistrer Étape suivante

6 Cliquer sur la case à cocher « J'ai pris connaissance de ces informations ».

 Si vous ne cochez pas cette case, il vous sera impossible de sélectionner des vœux de candidature.

7 Sélectionner le type de secteur de poste dans la liste déroulante. Par défaut, il est initialisé avec la valeur A- Enseignement, mais vous pouvez également sélectionner la valeur B- Education.

➤ Saisir un numéro de poste sur 4 chiffres, publié dans la note de service de la campagne de recrutement.

➤ Appuyer sur la touche  de votre clavier pour afficher les caractéristiques du poste.

Type de secteur : A - Enseignement
Numéro de poste : 2274
Région : Grand Est
Famille du poste : Littéraires
Besoin du poste/corps attendu : Lettres modernes / ACE

Classement : 1
Etablissement : EPL de Meurthe et Moselle(54220)
Vacance : Susceptible d'être vacant
Commentaire :

✓ Valider la saisie ↻ Annuler

➤ Cliquer sur le lien 'Valider la saisie'.

Rang	N° poste	Famille	Secteur	Besoin/Corps attendu	Vacance	Commentaire	Région	
1	2274	Littéraires	A - Enseignement	Lettres modernes / ACE	Susceptible d'être vacant		Grand Est	

➤ Le poste a été ajouté dans le tableau récapitulatif.

➤ Pour télédéclarer les postes suivants (le cas échéant) répéter autant de fois que nécessaire les actions ci-dessus (étape ).

A tout instant, vous pouvez abandonner la saisie, en cliquant sur le lien "Annuler".

Rang	N° poste	Famille	Secteur	Besoin/Corps attendu	Vacance	Commentaire	Région	
1	2274	Littéraires	A - Enseignement	Lettres modernes / ACE	Susceptible d'être vacant		Grand Est	Supprimer
2	2277	Littéraires	A - Enseignement	Lettres modernes / ACE	Susceptible d'être vacant		Pays de la Loire	Supprimer
3	2279	Littéraires	A - Enseignement	Lettres modernes / ACE	Susceptible d'être vacant		Bretagne	Supprimer

Type de secteur : A - Enseignement

Classement : 4

Numéro de poste :

Etablissement :

Région :

Vacance :

Famille du poste :

Commentaire :

Besoin du poste/corps attendu :

Valider la saisie

[Accueil](#) [Étape précédente](#) [Enregistrer](#) [Étape suivante](#)

8 Cliquer sur le bouton "Étape suivante".

Affichage de l'onglet **Signature**

Signature

Campagne de mobilité : Contractuel 2022
 Numéro agent Nom Prénom : 82504 - VAN COLLIE Bénédicte
 Date de la demande : 03/05/2022
 Nombre de postes demandés : 3

Type de poste	N° de poste	Famille	Région	Département	Etablissement
A - Enseignement	2274	Littéraires	Grand Est	054	EPL de Meurthe et Moselle
A - Enseignement	2277	Littéraires	Pays de la Loire	049	EPL Angers Le Fresne
A - Enseignement	2279	Littéraires	Bretagne	029	EPL Quimper Brehoulou

Date de signature : 03/05/2022
 Courriel télé déclarant : benedicte.lejardinier@educagri.gouv.fr

En signant votre demande, vous la validez et vous ne pouvez plus, ni la modifier ni ajouter de pièces justificatives.

Les affectations feront l'objet d'une publication sur le site du ministère à la date prévue par la note de service organisant la campagne de réemploi des agents contractuels de l'enseignement.

Si vous souhaitez apporter à l'administration des informations complémentaires relatives à tout événement survenant après la clôture de la campagne de télé-candidature, vous pouvez adresser votre courriel à l'adresse suivante : recrutements-acen.sg@agriculture.gouv.fr.

J'ai pris connaissance de l'information.

[Accueil](#) [Étape précédente](#) [Signer la demande](#) [Supprimer la demande](#) [Export PDF](#)

9 Cliquer sur la case à cocher « J'ai pris connaissance de l'information ».

Si vous ne cochez pas cette case, il vous sera impossible de valider votre télé déclaration en la signant.

Vous avez également la possibilité :

★ d'exporter au format pdf un récapitulatif de votre télé déclaration, en cliquant sur le bouton '**Export PDF**'.

Cliquer sur le lien affiché en dessous du bouton **Accueil** pour ouvrir le fichier.

Edition : exportPdfDemande au format pdf application/pdf terminée télécharger maintenant

Accueil

Edition : exportPdfDemande au format pdf application/pdf terminée télécharger maintenant

INFO : Le rapport PDF a été créé avec succès

Demande de mobilité

Date demande : 03/05/2022 Campagne : Contractuel 2022 Agent : 82504 - VAN COLLE Bénédicte

1 Agent 2 Modifs 3 Postes 4 Signature

★ de supprimer votre demande, si vous souhaitez abandonner votre télédéclaration.

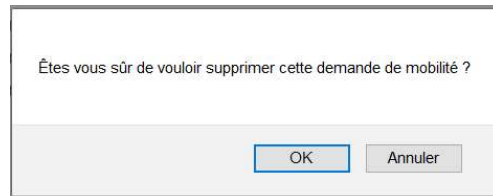

10 Cliquer sur 

En signant votre demande, vous la validez et vous ne pouvez plus, ni la modifier ni ajouter de pièces justificatives.



Vous devez impérativement signer votre demande pendant la période d'ouverture d'AgriMobEns, si vous souhaitez que votre télé déclaration soit prise en compte.

Accueil

INFO : La signature de votre demande a été réalisée avec succès

INFO : Un mail vous a été envoyé avec succès



Votre demande est validée : un accusé de réception contenant le récapitulatif de la demande est envoyé à l'adresse mél que vous avez indiquée dans l'onglet Agent.

4. Exemple d'accusé de réception

De -Ne-pas-repondre.agorha (par serveur local interne) <ne-pas-repondre.agorha@agriculture.gouv.fr> ☆

Répondre Transférer Archiver Commenter Indésirable

Sujet **Accusé de réception de votre candidature au recrutement ACEN pour la rentrée scolaire 2022**

Pour benedict.lejardiner@educagri.gouv.fr

Commentaire(s):

Bonjour, Votre candidature sur les postes d'enseignement et d'éducation publiés à la campagne de recrutement des agents contractuels de l'enseignement technique agricole public au titre de la rentrée scolaire 2022 a bien été enregistrée. Vous trouverez ci-dessous la synthèse de votre télé candidature. Cordialement, Ce courrier électronique a été généré automatiquement, merci de ne pas y répondre.

Campagne de mobilité: 2022
N° de demande: 200000017

Vos informations

Nom: 82504 LEJARDINIER Benedicte
Nom de naissance: VIOLLET
Corps/Grade: Agt.Ct.E.A.
Situation familiale: Marié (e)
Affectation: Normandie EPL de Seine-Maritime 076
Option de concours: CAPESA - Sciences ESG / Gestion de lent.
Matière enseignée:

Liste des postes demandés

Classement	Type de poste	N° de poste	Région	Département	Etablissement
1	Poste relevant du MAAF	2274	Grand Est	054	EPL de Meurthe et Moselle
2	Poste relevant du MAAF	2277	Pays de la Loire	049	EPL Angers Le Fresne
3	Poste relevant du MAAF	2279	Bretagne	029	EPL Quimper Brehoulou

Priorités légales

Pas de priorité légale

Motifs de priorité

Demande de renouvellement de contrat (CDD)

Pièces justificatives

Lettre de motivation

5. Consultation de la télé candidature

Après la signature de votre télé candidature, vous pouvez accéder en **consultation uniquement** aux informations préalablement renseignées, et demander un export au format pdf du récapitulatif.

Accueil

Ce site de télé candidature est destiné aux agents relevant du MAA, souhaitant candidater sur des postes d'enseignants pour la rentrée scolaire 2022

Ce site est ouvert du vendredi 6 mai au lundi 16 mai 2022.

La campagne de mobilité des enseignants titulaires est fermée.

Ce site de télécandidature n'est pas ouvert pour la campagne de mobilité des agents titulaires et CDI pour la rentrée scolaire 2022.

Bienvenue !

- Bienvenue sur le site de télé candidature de la campagne de recrutement des agents contractuels de l'enseignement technique agricole
- Veuillez-vous référer à la note de service pour connaître les modalités d'utilisation de ce site.

[Consulter votre demande](#)

A partir de l'écran d'accueil, cliquer sur le bouton **Consulter votre demande**.

Informations personnelles et administratives

Nom de naissance :	VIOLLET	Corps-Grade :	492 - Agent contractuel de l'enseignement agricole
Téléphone personnel :	0712345678	Situation familiale :	Marié (e)
Adresse mél :	benedicte.lejardiner@educagri.gouv.fr	Nombre d'enfants à charge :	0
Confirmer adr. mél :	benedicte.lejardiner@educagri.gouv.fr	Ministère d'origine :	MAA
Option de recrutement :	CAPESA - Sciences ESG / Gestion de l'élevage		
Double compétence validée :	<input type="checkbox"/>		
Matière enseignée :			

Affectations

Région :	Normandie		
Affectation administrative :	EPL de Seine-Maritime	Depuis le :	01/09/2020
Affectation opérationnelle :	LEGTA Yvetot	Depuis le :	01/09/2020

[Accueil](#) [Étape suivante](#)

Cliquer sur le lien **Etape Suivante**.



Si lien « Etape Suivante » ne fonctionne pas, et que l'onglet Agent reste affiché, il s'agit d'un dysfonctionnement. Pour le contourner, vous devez fermer toutes les fenêtres de votre navigateur Firefox, y compris celle d'AgriMobEns. En rouvrant votre navigateur Firefox avec le lien vers AgriMobEns, le problème ne se reproduira pas et vous pourrez continuer la consultation de votre télé candidature.

Motifs de mobilité

Demande de renouvellement de contrat (CDD)

Commentaire

Commentaire :

Je souhaite le renouvellement de mon contrat

Pièces justificatives

Type de pièce	Nom du fichier
Lettre de motivation	justificatif-deplacement-professionnel_DHE.pdf

[🏠 Accueil](#)

[⏪ Étape précédente](#)

[➡ Étape suivante](#)

Cliquer sur le lien **Etape Suivante**.

Sélection des vœux de mobilité :

Vous serez prioritaire sur les postes sélectionnés, dans l'ordre suivant :

- Vous êtes ACEN CDI concerné par une transformation (modification de la quotité de service d'un poste à temps incomplet) ou une suppression du poste que vous occupez cette année.
- Vous êtes l'occupant du poste (ACEN CDD ou ACEN CDI) jusqu'à la fin de l'année scolaire en cours et vous avez été recruté avant le 1er janvier de cette année.
- Vous êtes ACEN CDI non concerné par une suppression ou une transformation du poste que vous occupez.
- Vous êtes ACEN CDI en réintégration à la prochaine rentrée scolaire suite à un congé divers.

Vous devez impérativement prendre contact, en vue d'un entretien, avec la direction de chacun des établissements dans lesquels vous demandez un poste pour le motif saisi précédemment.

J'ai pris connaissance de ces informations.



Rang	N° poste	Famille	Secteur	Besoin/Corps attendu	Vacance	Commentaire	Région
1	2274	Littéraires	A - Enseignement	Lettres modernes / ACE	Susceptible d'être vacant		Grand Est
2	2277	Littéraires	A - Enseignement	Lettres modernes / ACE	Susceptible d'être vacant		Pays de la Loire
3	2279	Littéraires	A - Enseignement	Lettres modernes / ACE	Susceptible d'être vacant		Bretagne

[🏠 Accueil](#)

[⏪ Étape précédente](#)

[➡ Étape suivante](#)

Cliquer sur le lien **Etape Suivante**.

Campagne de mobilité : Contractuel 2022
Numéro agent Nom Prénom : 82504 - VAN COILLIE Bénédicte
Date de la demande : 03/05/2022
Nombre de postes demandés : 3

Type de poste	N° de poste	Famille	Région	Département	Etablissement
A - Enseignement	2274	Littéraires	Grand Est	Meurthe-et-Moselle	EPL de Meurthe et Moselle
A - Enseignement	2277	Littéraires	Pays de la Loire	Maine-et-Loire	EPL Angers Le Fresne
A - Enseignement	2279	Littéraires	Bretagne	Finistère	EPL Quimper Brehoulou

Date de signature : 03/05/2022
Courriel télé déclarant : benedicte.van-coillie@agriculture.gouv.fr

En signant votre demande, vous la validez et vous ne pouvez plus, ni la modifier ni ajouter de pièces justificatives.

Les affectations feront l'objet d'une publication sur le site du ministère à la date prévue par la note de service organisant la campagne de réemploi des agents contractuels de l'enseignement.

Si vous souhaitez apporter à l'administration des informations complémentaires relatives à tout événement survenant après la clôture de la campagne de télé-candidature, vous pouvez adresser votre courriel à l'adresse suivante : recrutements-acen.sg@agriculture.gouv.fr.

J'ai pris connaissance de l'information.

[🏠 Accueil](#)[⏪ Étape précédente](#)[📄 Export PDF](#)

Cliquer sur le lien **Export PDF**.

[Accueil](#)

 Edition : exportPdfDemande au format pdf application/pdf terminée télécharger maintenant

INFO : Le rapport PDF a été créé avec succès

Cliquer sur le lien affiché en dessous du bouton **Accueil** pour ouvrir le fichier.

 Edition : exportPdfDemande au format pdf application/pdf terminée télécharger maintenant

6. Exemple d'export au format pdf

Récapitulatif de votre demande de mobilité

Campagne de mobilité : 2022
Numéro de demande : 200000017

Vos informations

Nom : 82504 - LEJARDINIER Bénédicte Nom de naissance : VIOLETT
Corps/Grade : 492 - Agent contractuel de l'enseignement agricole
Situation familiale : Marié (e)
Affectation : Normandie EPL de Seine-Maritime 076
Option de concours : Sciences économiques et sociales et gestion
Matière enseignée :
Signataire : Bénédicte LEJARDINIER
Date de signature : 03/05/2022

Liste des postes demandés

Classe ment	Famille de poste	N° de poste	Région	Département	Etablissement
1	Littéraires	2274	Grand Est	054	EPL de Meurthe et Moselle
2	Littéraires	2277	Pays de la Loire	049	EPL Angers Le Fresne
3	Littéraires	2279	Bretagne	029	EPL Quimper Brehoulou

Priorités légales

Motifs de mobilité
Demande de renouvellement de contrat (CDD)

Pièces justificatives
justificatif-deplacement-professionnel_DHE.pdf

Commentaire
Je souhaite le renouvellement de mon contrat

Benedicte LEJARDINIER03/05/2022

7. Assistance

En cas de problème de connexion, vous devez vous adresser à : assistance.dsa@agriculture.gouv.fr.

En cas de difficulté d'utilisation d'AgriMobEns, vous pouvez écrire à l'adresse : assistance-sirh.sg@agriculture.gouv.fr.